

The image shows the front cover of a book. The background is a marbled paper with a pattern of diagonal stripes in shades of blue and green, overlaid with a complex, organic, brownish-gold pattern that resembles cracked stone or a biological structure. In the center, there is a white rectangular box with a thin dark border. Inside this box, the title is printed in a dark blue, serif font. The text is arranged in three lines: 'ALBUM' at the top, 'DE LA' in the middle, and 'MAISON MODERNE' at the bottom.

**ALBUM**  
DE LA  
**MAISON MODERNE**





# ALBUM

DE LA

# MAISON MODERNE



I<sup>RE</sup> ANNÉE





# Table des Planches

CONTENUES DANS

## L'Album de la Maison Moderne

(1<sup>re</sup> ANNÉE)

NUMÉRO DE LA PLANCHE	DÉSIGNATION	ARCHITECTES
1	Propriété de M. X., 76, Avenue du Vert Chasseur, Uccle.	G. HOBÉ.
2	ID.	ID.
3	Maison de rapport, 10, Rue Vanderschrick, Saint-Gilles.	JEAN MAELSCHALCK.
4	Maison de rentier, 237, Rue Royale Sainte-Marie, Schaerbeek.	X.
5	Propriété de M. BORNÉ, 47, Rue Van Lint, Anderlecht.	JEAN VAN HALL.
6	Propriété de M. X., 190, Avenue Molière, Uccle.	P. PICQUET.
7	Propriété, 174, Avenue Brugmann, Uccle.	AIMABLE DELUNE.
8	Cottage à Notre-Dame-au-Bois.	DEWIN.
9	Cottage de M. R., à Genval-les-Eaux.	HUBERT MARCO.
10	ID.	ID.
11	Propriété de M <sup>me</sup> la Générale STERCKX, Square Ambiorix, Bruxelles.	H. VAN MASSENHOVE.
12	Propriété de M. L., 48, Square Marie-Louise, Bruxelles.	X.
13	Propriété de M. L. JAMAR, Rue Woluwé, Boitsfort.	A. VERHELLE.
14	Propriété de M <sup>me</sup> A. S., Avenue de la Vénérie, Boitsfort.	A. CHAMBON.
15	Propriété de M. DE BUSSCHER, 278, Avenue Rogier, Schaerbeek.	HUBERT EGGERICKX.
16	Cottage de M. L., Genval-les-Eaux.	NT LACROIX.
17	Propriété de M. NOULET, Avenue Voltaire, Schaerbeek.	TH. GILMONT.
18	Propriété de M CH. COURTENAY, 97, Rue de la Consolation, Schaerbeek.	ED. COURTENAY.
19	Propriété de M <sup>me</sup> V <sup>e</sup> JANSSENS, 9, Rue Discailles, Schaerbeek.	FL. VAN ROELEN.
20	Villa Edgard, Avenue Clays, Schaerbeek.	L. MOONENS.
21	Habitation de l'Architecte RAU, 120, Avenue de Tervueren, Bruxelles.	F. RAU.
22	Propriété de M. L. BRACHOT, Avenue de Smet de Nayer, Laeken.	FRANZ RUCQUOI.
23	Propriété de M. AMAND CHARLES, Genval-les-Eaux.	PAUL LE CLERC.
24	Propriété de M. L., 86, Avenue Princesse Elisabeth, Schaerbeek.	HEMELSOET.
25	Maison de rentier, 297, Avenue de la Reine, Laeken.	E. LAMBOT.
26	Propriété de M. CEUSTERS, 191-193, Avenue Albert, Forest.	LÉON JANLET.
27	Villa " L'Enclos ", La Panne.	A. & R. DUMONT.
28	ID.	ID.
29	Propriété de M. X., La Hulpe.	G. HOBÉ.
30	Propriété, 67, Rue d'Espagne, Saint-Gilles.	E. BLÉROT.
31	Propriété de M X., 70, Rue Philippe-le-Bon, Bruxelles.	N. TAELEMANS.
32	Propriété de M. DELCOIGNE, Rue d'Irlande, Saint Gilles.	X.
33	Villa Welkom, La Panne.	J. VIERIN.
34	Betsy. Cottage et Villa Joyeuse, La Panne.	ID.
35	Villa Saint-Jean, La Panne.	ID.
36	Villa " La Pouponnière ", La Panne.	ID.
37	Maison, 14, Rue Maraîchère, Ixelles.	VRANCX.
38	Maison de rentier, angle de rues Américaine et du Tabellion, Ixelles.	DEDECKER.
39	Hôtel, 66, Rue Hôtel-des-Monnaies, Saint-Gilles.	N. HORTA.
40	Maison, 30, Rue François Stroobant, Ixelles.	J. VAN HALL.
41	Villa " Nos Gosses ", Saint-Idesbald.	A. & R. DUMONT.
42	Villa Windsor, La Panne.	ID.
43	ID.	ID.
44	Villa René La Panne.	ID.
45	Villa de M. S., Schooten-Hof, lez-Anvers.	F. SEELDRAYERS.
46	Propriété, 19, Avenue Louis Bertrand, Schaerbeek.	M. T...
47	Villa de M. S., Schooten-Hof, lez-Anvers.	F. SEELDRAYERS.
48	Propriété de M. X, 33, Avenue Dailly, Schaerbeek.	J. VINCKE.

1770 - 1771

Album de la Maison Moderne

ÉCHELLE 0.01 ВВММ

1907-1908-1909-1910-1911-1912

БЛАН-ДУ-ВЕС-ДЕ-ШАУССÉE

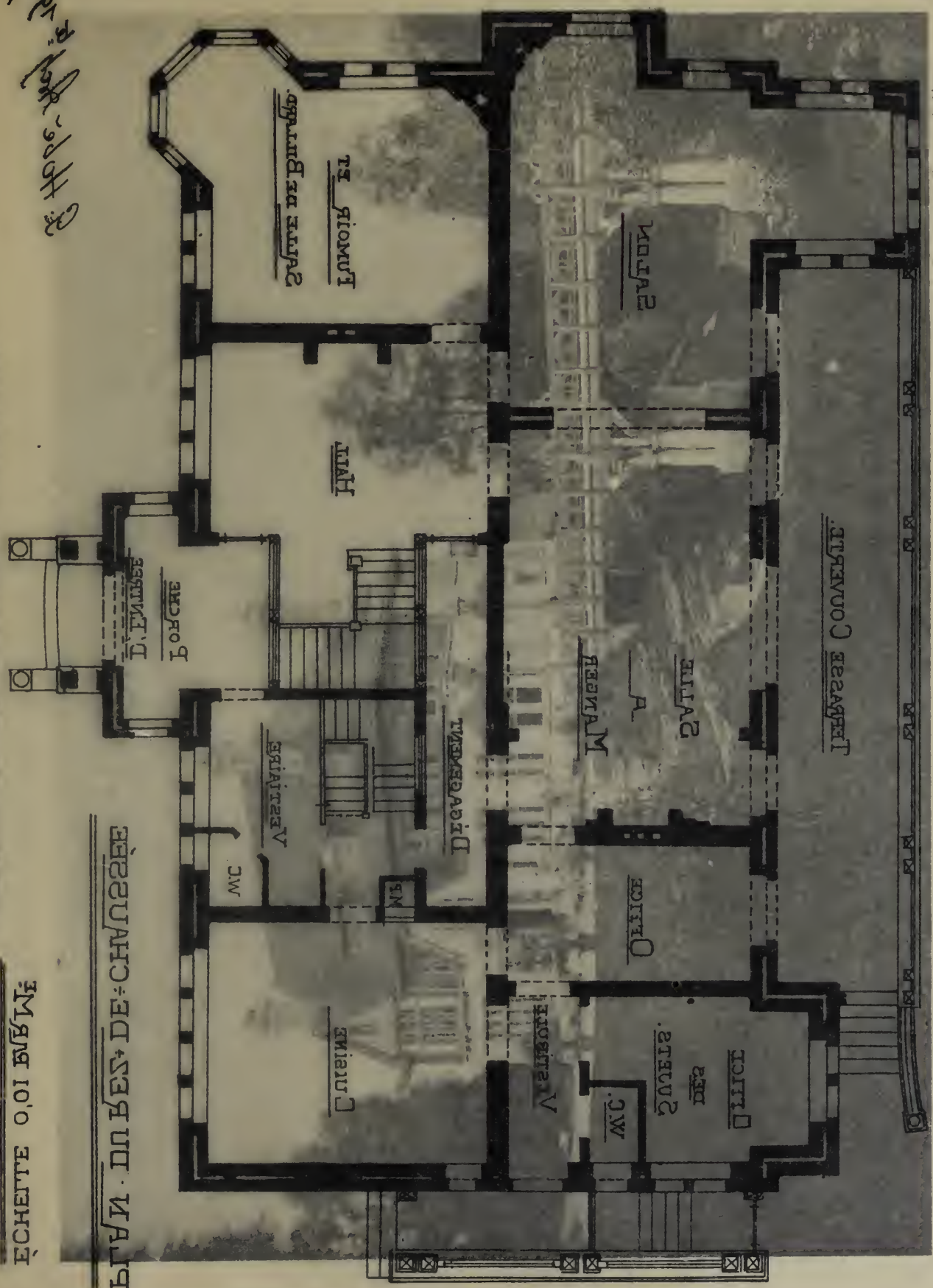

Phototypie H. Bertels, 120, rue Rogier, Bruxelles.

Édité par la Chronique des Travaux Finlés.

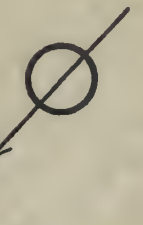

АВЕНУЕ ДУ ВЕРТ-ШАССЕУР, ПИССЕ Vert-Chasseur, Uccle

БРОДКІЕ ДЕ М. Х. G. HOBÉ, ARCHITECTE, 1907



PROPRIÉTÉ DE M<sup>r</sup> X.

AVENUE DU VERT CHASSEUR UCCLE

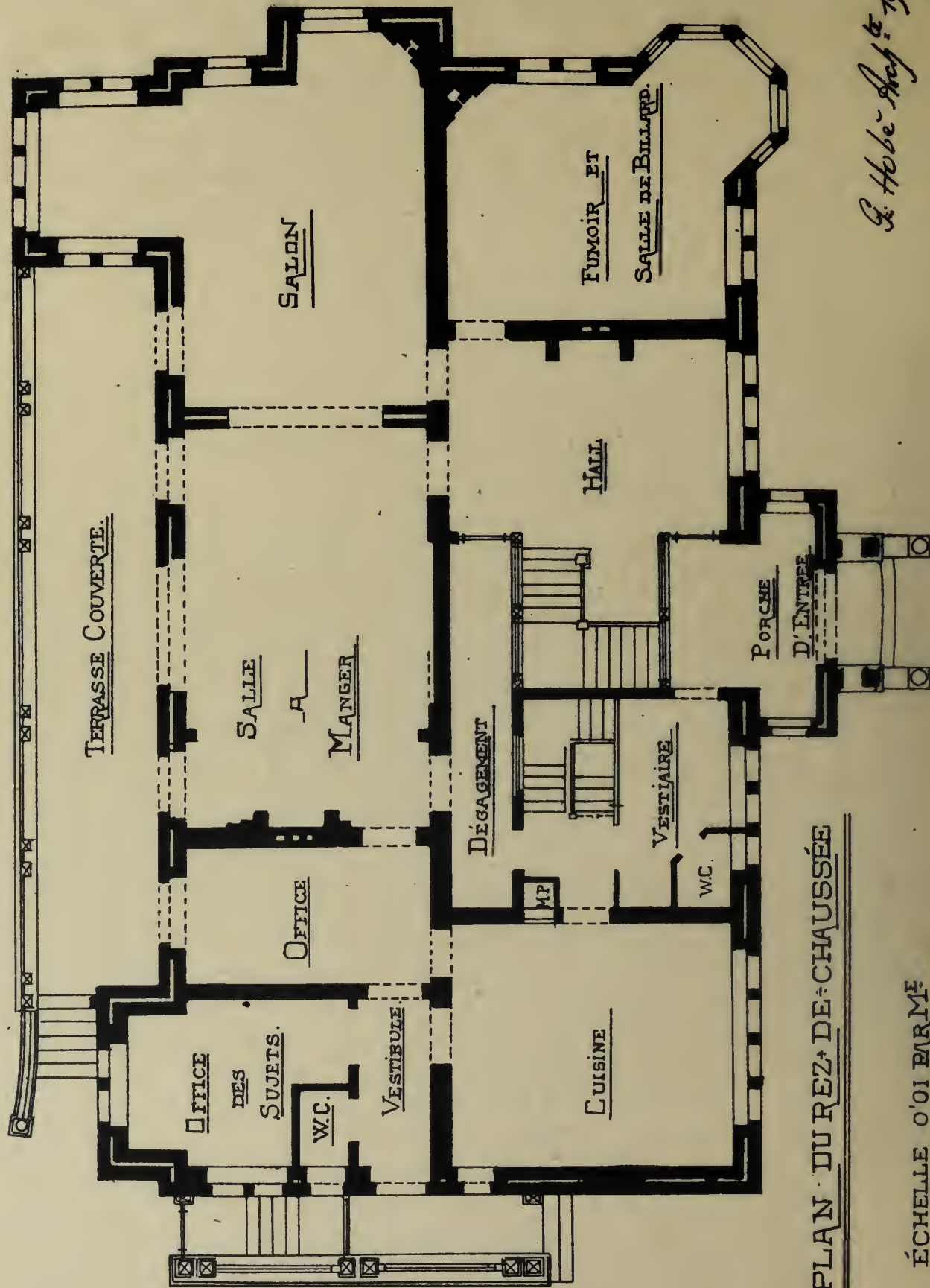

PLAN DU REZ-DE-CHAUSSÉE

ÉCHELLE 0'01 BARME

G. Hobe - Arch. le 1907

*Album de la Maison Moderne*



*Phototype H. Bertels, 120, rue Rogier, Bruxelles.*

*Édité par la Chronique des Travaux Publics.*

Propriété sise, 76, avenue du Vert-Chasseur, Uccle

G. HOBÉ, ARCHITECTE, 1907





ÉCHELLE 0,01 ВЪ МѢ

Album de la Maison Moderne

22.11.1907 - 1907

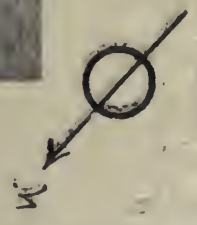
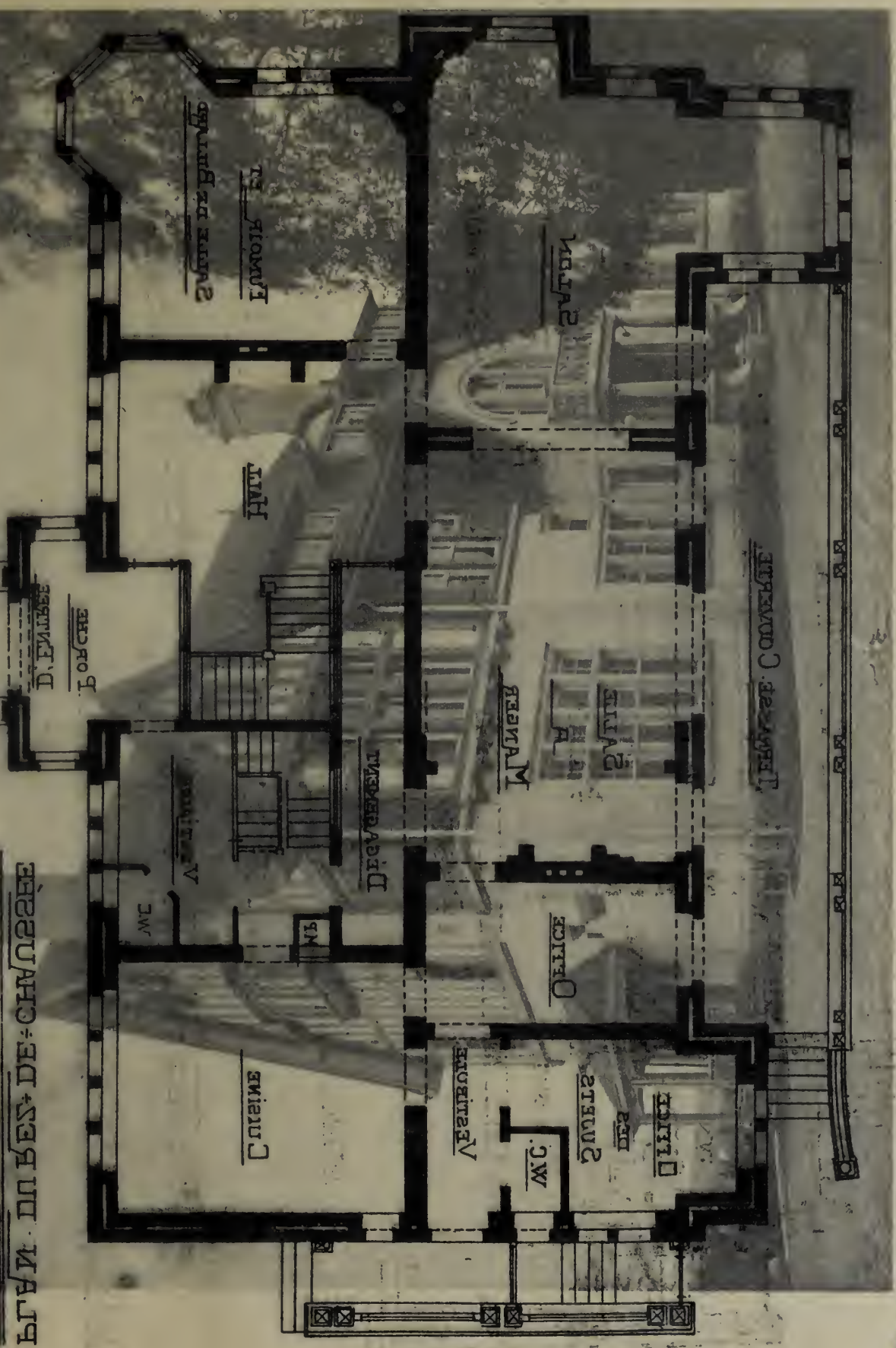

Photographie II Berlels, 120, rue Roger Bonvallet.

УАЕНЕ ДУ АЕВТ ЧУВЗЕНУ ПССЕ  
 Propriété sise, 76, avenue du Vert-Chasseur, Uccle

БЪКОБРЕ ТЕ ДЕ МЪ Х

G. HOBÉ, ARCHITECTE 1907



PROPRIÉTÉ DE M<sup>r</sup> X.

AVENUE DU VERT CHASSEUR UCCLE

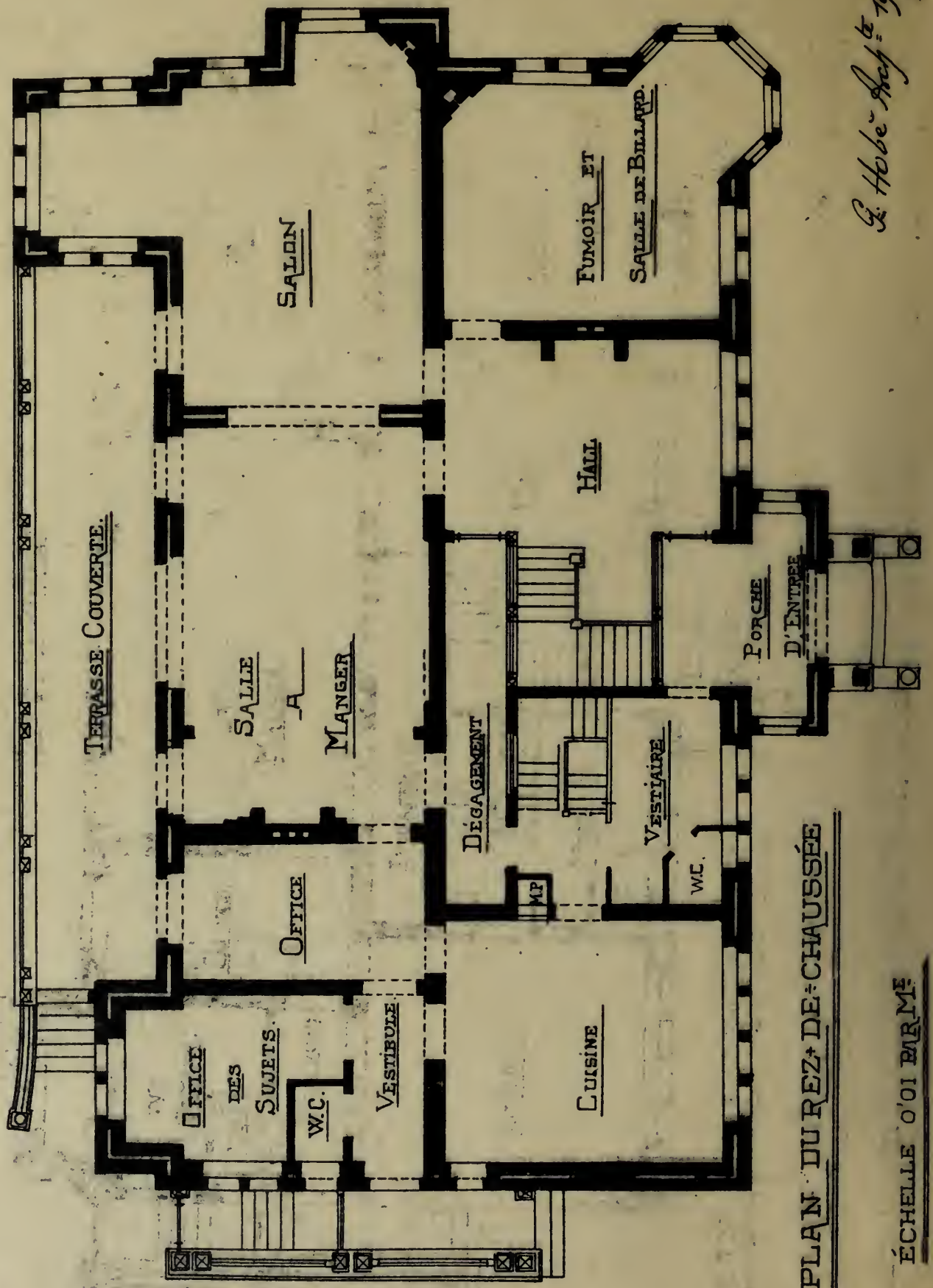
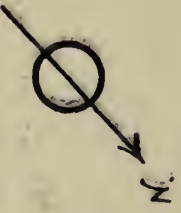

PLAN DU REZ-DE-CHAUSSÉE

ÉCHELLE 0'01 BAR.M<sup>e</sup>

G. Hobe Arch<sup>t</sup> 1907



*Album de la Maison Moderne*



*Phototypie H. Bertels, 120, rue Rogier, Bruxelles.*

*Edité par la Chronique des Travaux Publics.*

Propriété sise, 76, avenue du Vert-Chasseur, Uccle

G. HOBÉ, ARCHITECTE 1907





Inventeur: Jean Maelschalok

Médaille de or à l'Exposition internationale de Bruxelles

Membrures extérieures

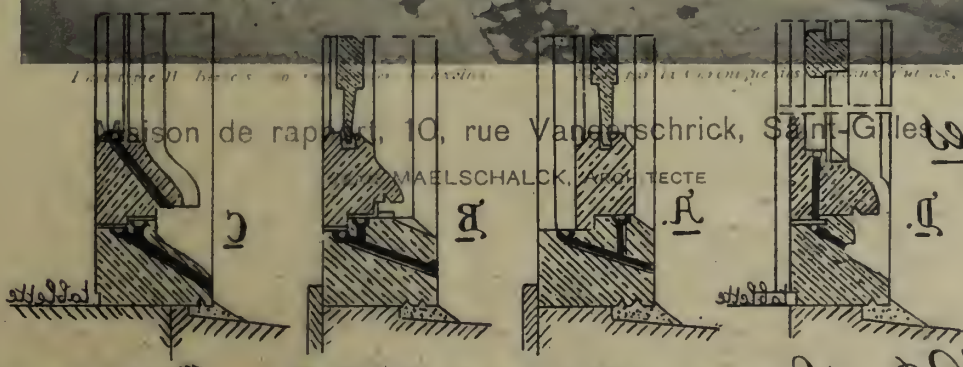
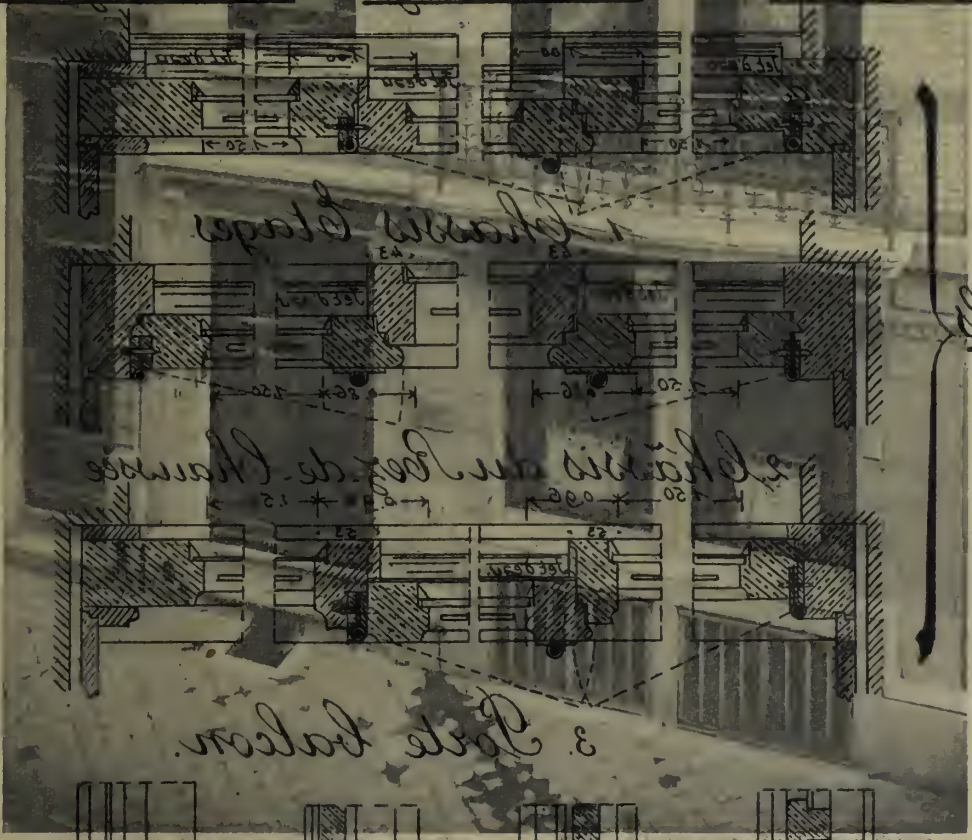

M. B. Les ensembles sont à l'échelle de 0,25 par mètre  
Le et détails au 1/2 grandeur



Maison de rapport, 10, rue Vanderschrick, Saint-Gilles  
 MAELSCHALOK, ARCHITECTE



Maison de rapport: n°10, rue Vanderschrick, à St-Gilles. Bruxelles

Châssis brevetés

Inventeur: Jean Maelschalck

Architecte à Bruxelles

Médaille d'or à l'Exposition internationale de Milan 1906.

Menuiserie extérieure

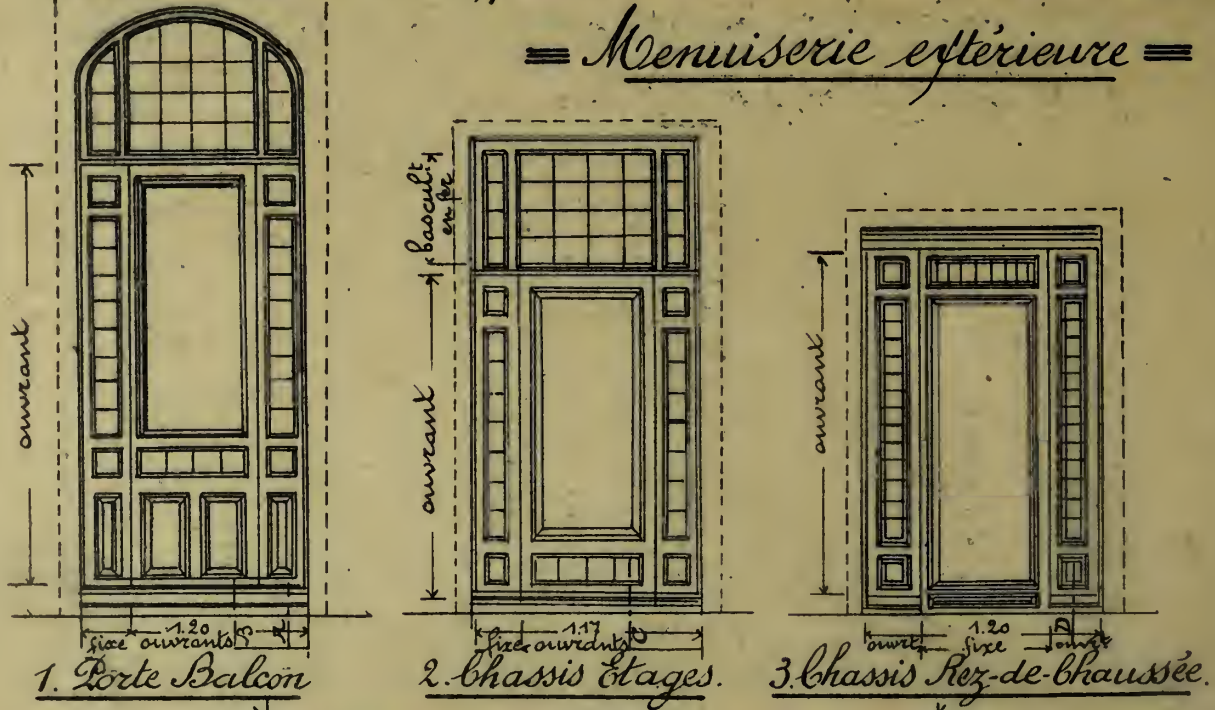

Détails

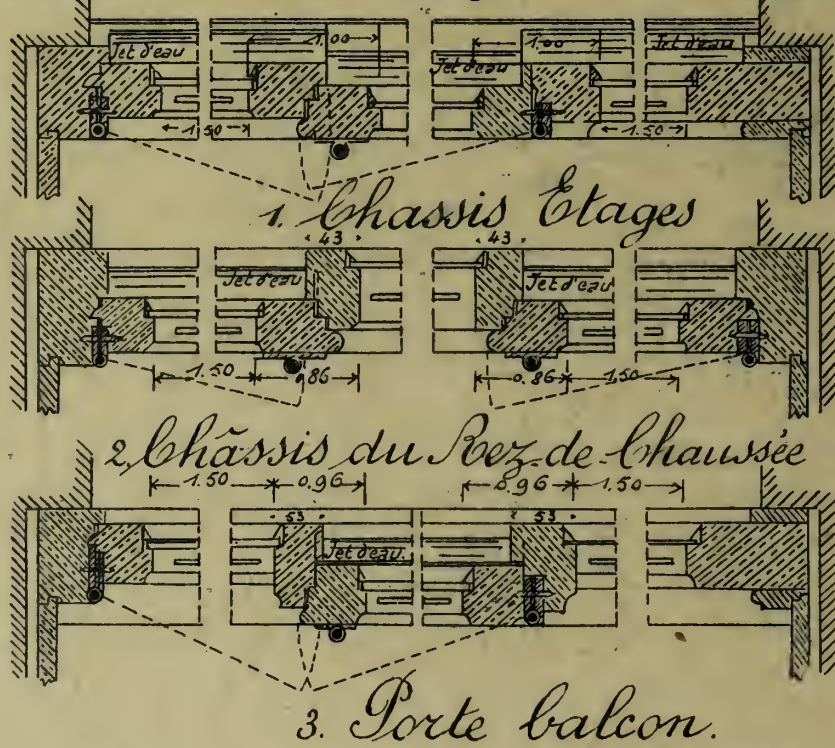

Coupes

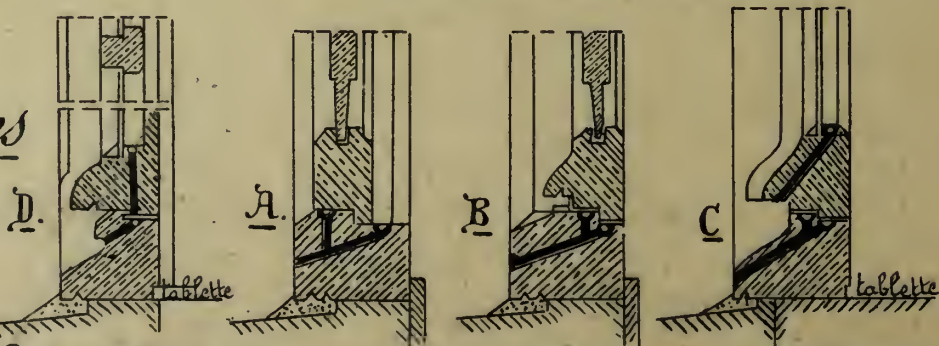

N.B. Les ensembles sont à l'échelle de 0,025 par mètre;  
Les détails au  $\frac{1}{6}$  grandeur.



*Album de la Maison Moderne*



*Phototypie H. Bertels, 129, rue Rogier, Bruxelles.*

*Éditée par la Chronique des Travaux Publics.*

Maison de rapport, 10, rue Vanderschrick, Saint-Gilles

JEAN MAELSCHALCK, ARCHITECTE





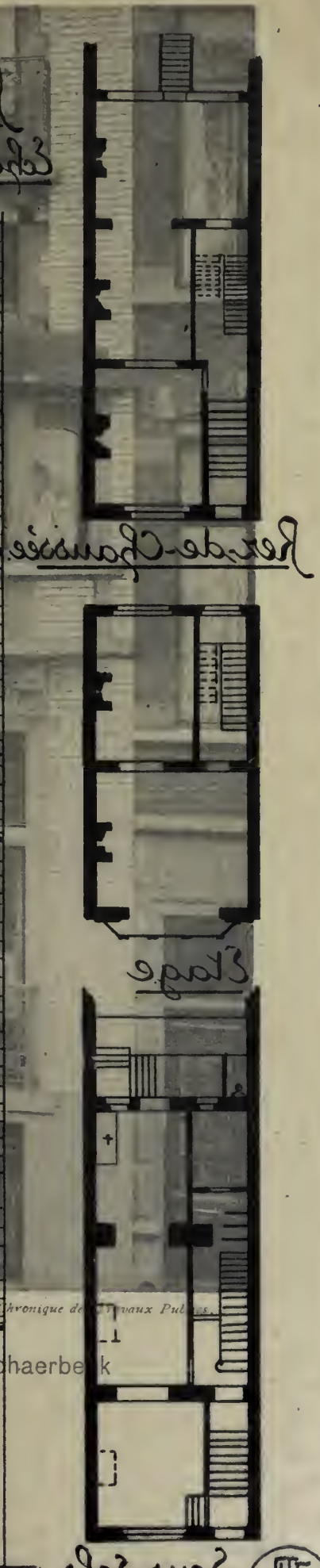

maison moderne  
 Rue Royale de la Nouvelle  
 à Schaerbeek

Rez-de-Chaussée

étage

1001-10000 (100000)





Echelle <sup>0,005</sup>/<sub>100</sub>.

# Plans

D'une propriété sise

Rue Royale S<sup>te</sup> Marie, 237.  
Echelle: 2/100. à Schaerbeek.

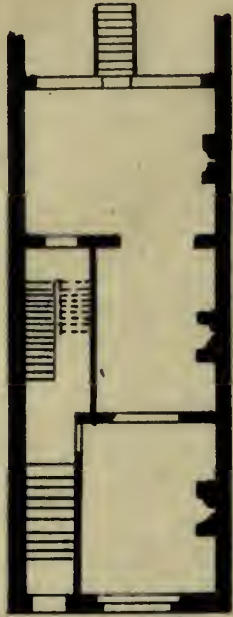

Rez-de-Chaussée.



Etage

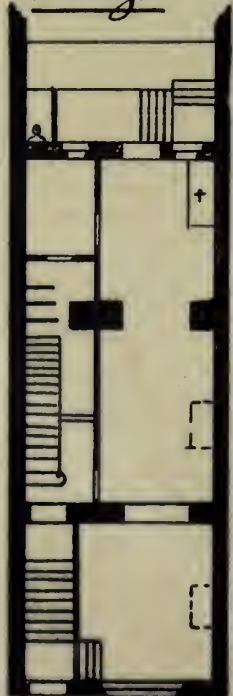

Sous-Sols.





*Album de la Maison Moderne*



*Phototypie H. Bertels, 129, rue Rogier, Bruxelles.*

*Edité par la Chronique des Travaux Publics.*

Maison rue Royale Sainte-Marie, 237, à Schaerbeek





Album de la Maison Moderne

ТРАСДІЯШНА

ТИЛІ НАУ ВІДІ

БІЛІО В - М - ВО - БІТІРІОДІ

À

Архітект

Між-річчя

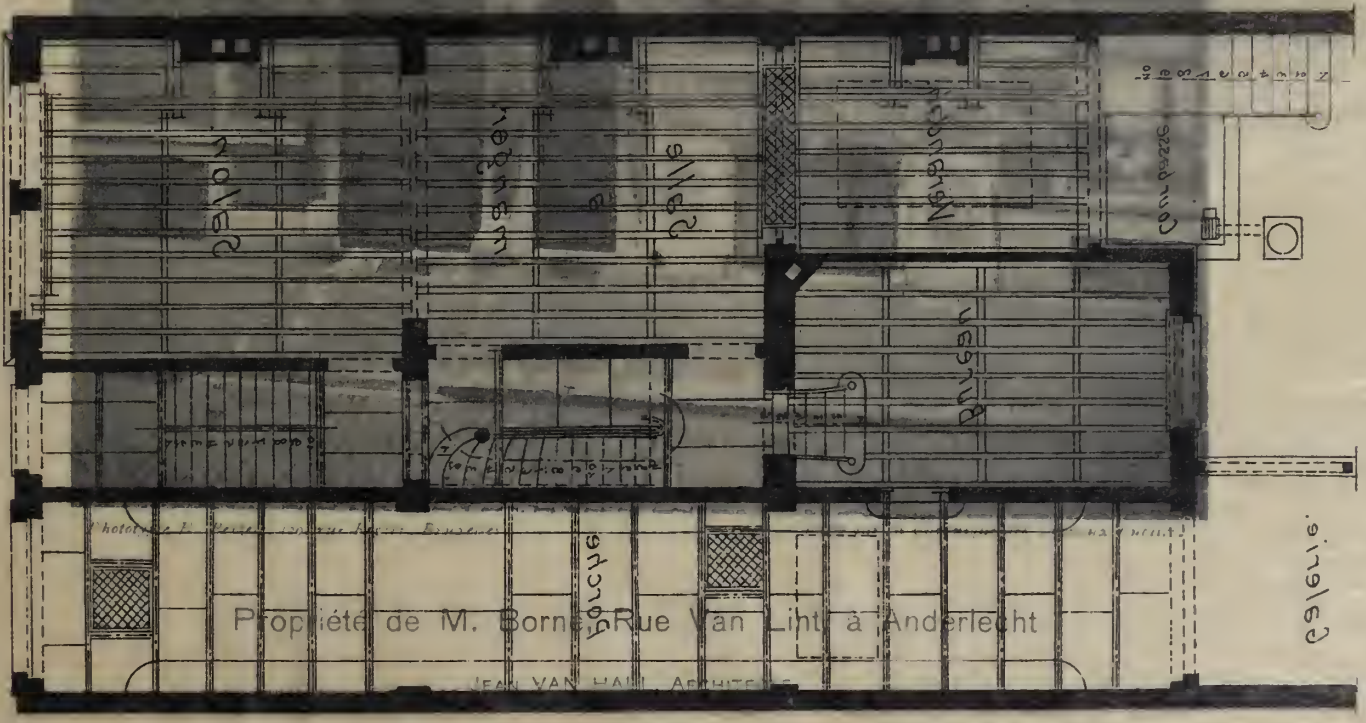
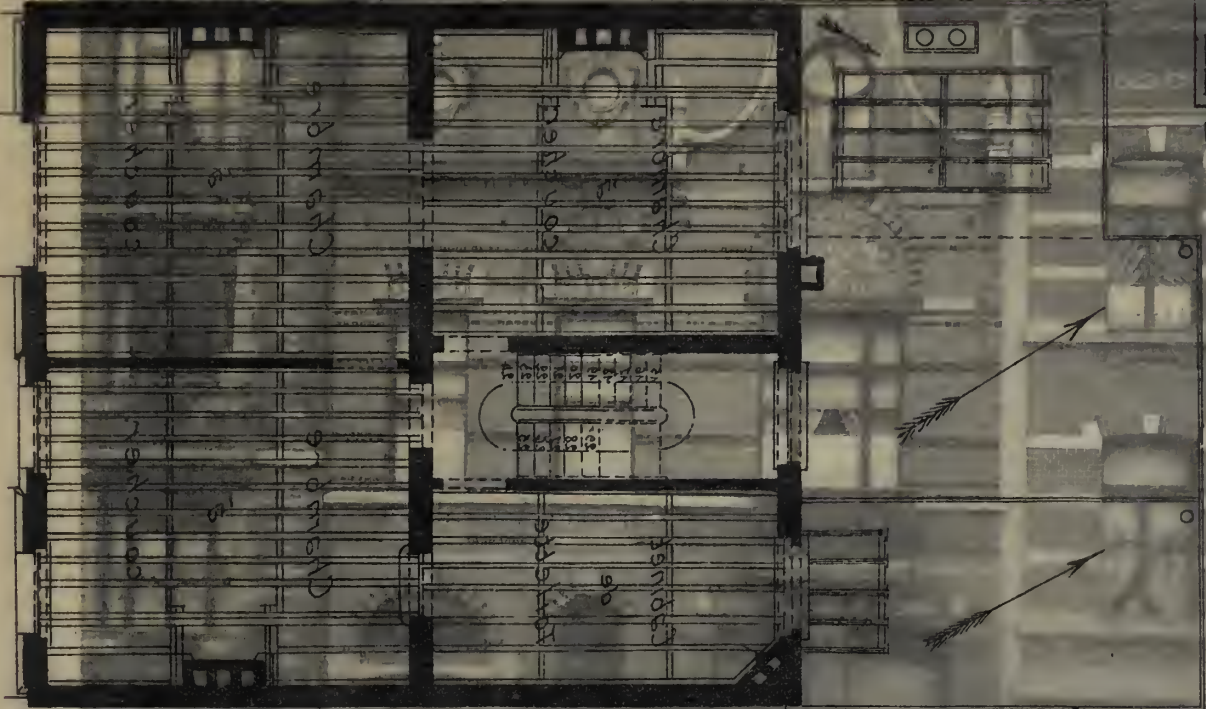
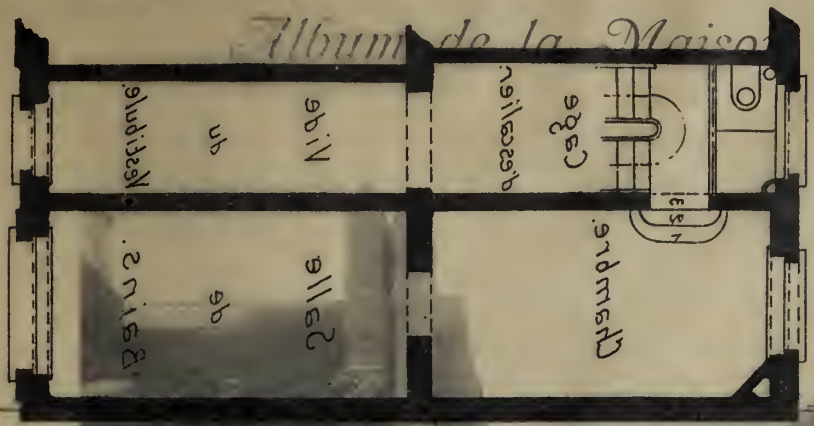

ЮЗЕПТИ

БААТІ - РАМЕРА

БІСІУАН - ВО - СІ

сідом реп 10.0 об аллхд

Propriété de M. Borne Rue Van Lint à Anderlecht

JEAN VAN HALL ARCHITECTE



PROPRIÉTÉ - DE - M<sup>SR</sup> - BORNÉ

RUE VAN-LINT

À

ANDERLECHT

Architecte

Jean Van-Hall.

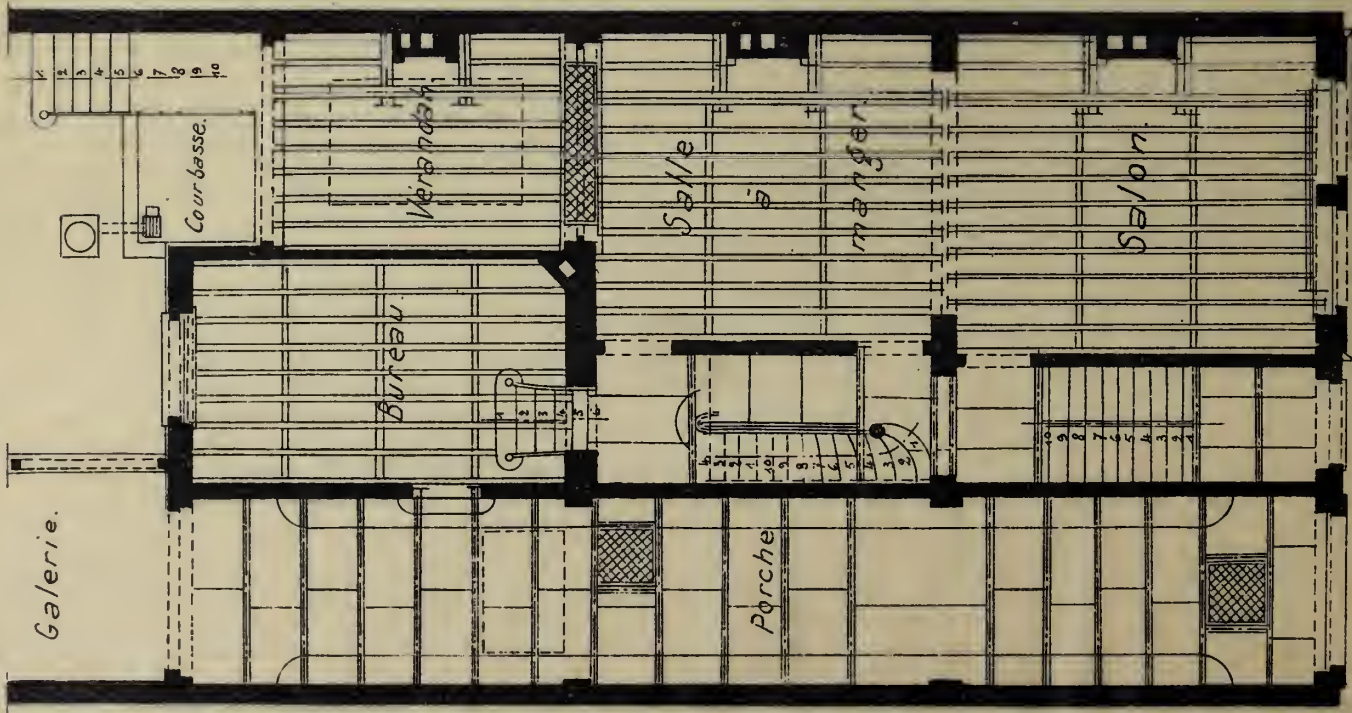

REZ-DE-CHAUSSÉE

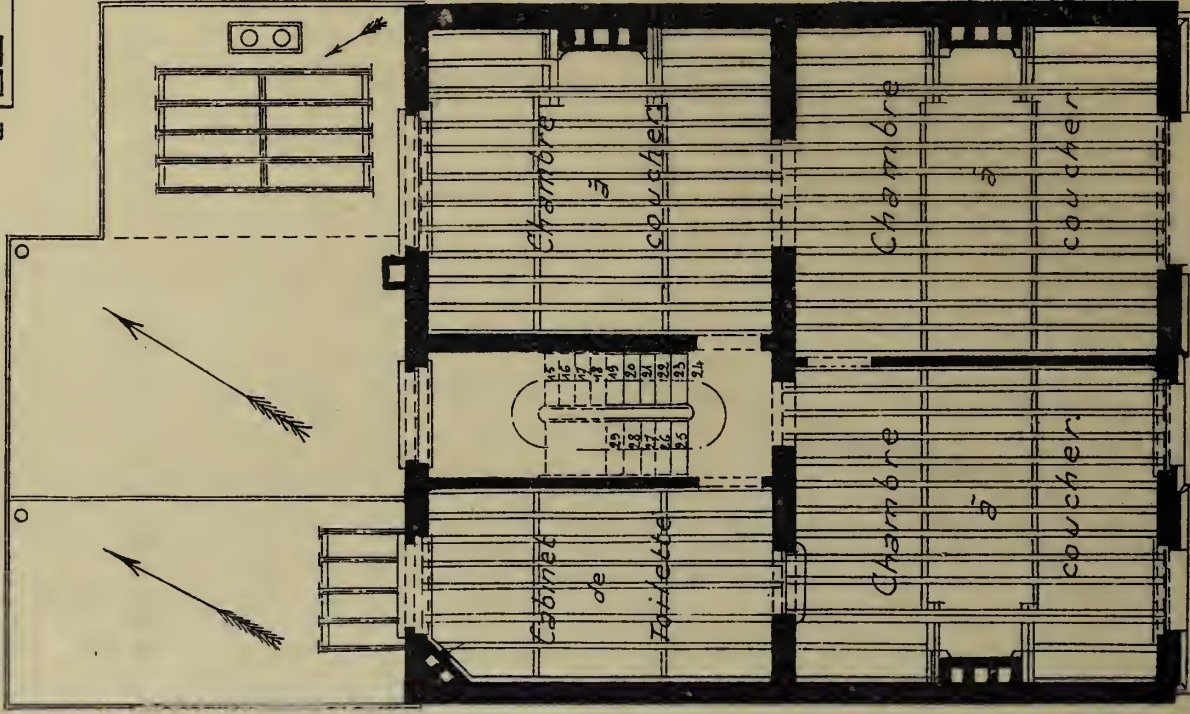

PREMIER - ÉTAGE

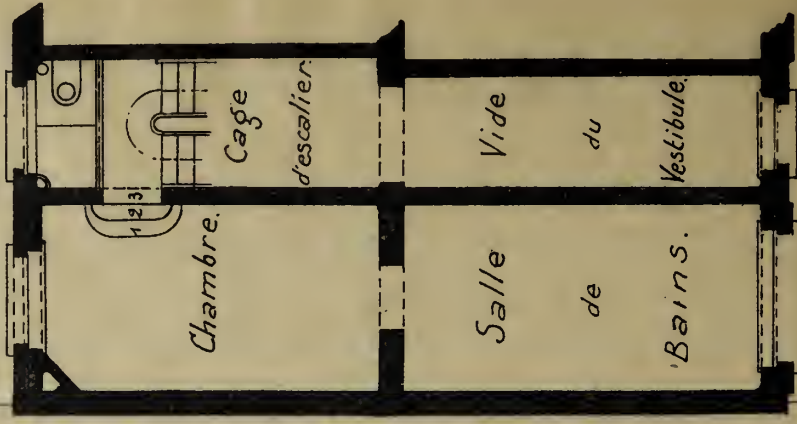

ENTRESOL

Echelle de 0.01 par mètre.



*Album de la Maison Moderne*



*Phototypie H. Beriels, 129, rue Rogier, Bruxelles.*

*Édité par la Chronique des Travaux Publics.*

Propriété de M. Borné, Rue Van Lint, à Anderlecht

JEAN VAN HALL, ARCHITECTE

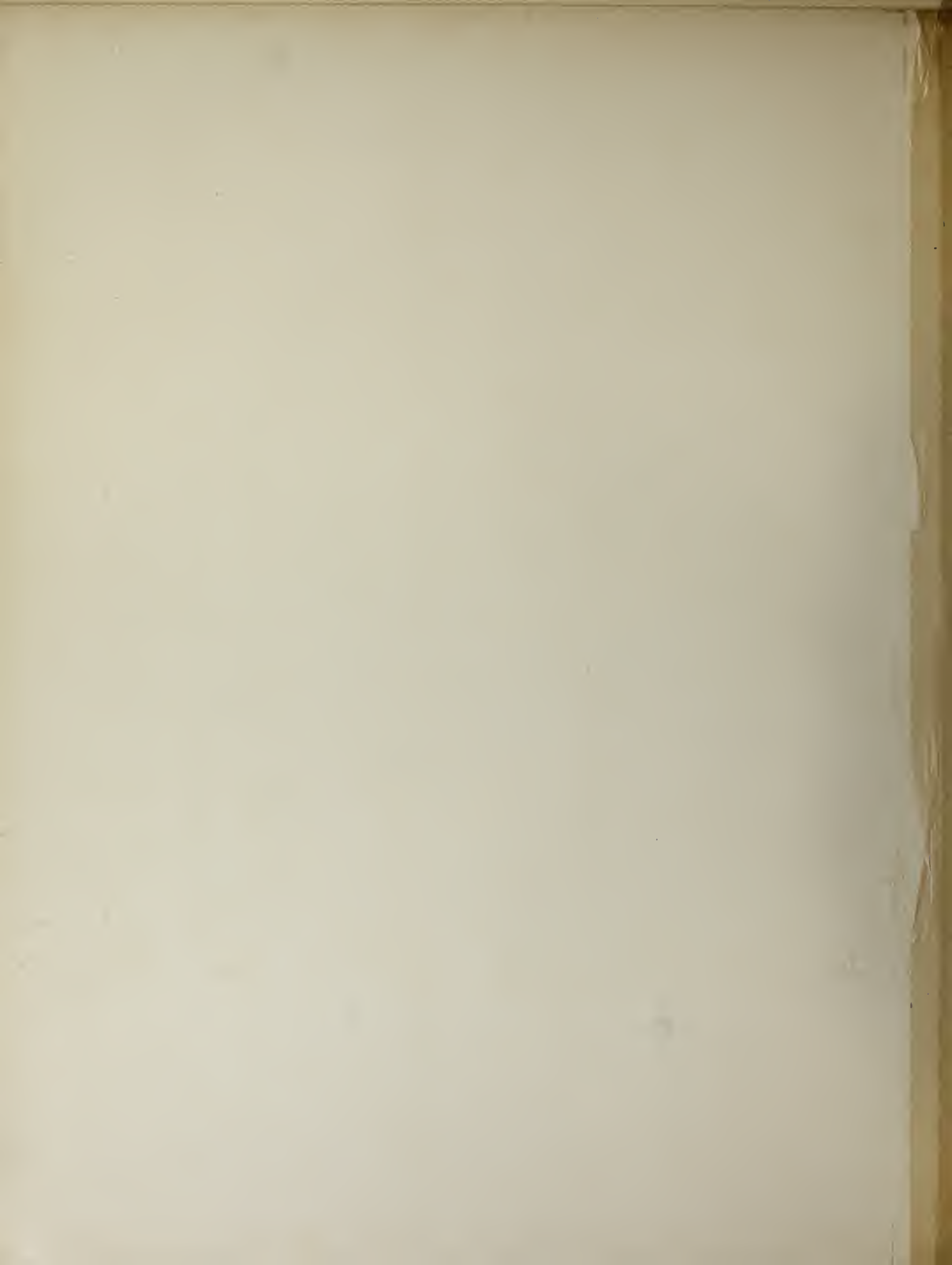



M. 169 10.0. 211/213

ЭЛЕВАНТ - ЭО - ЭЕР ПИ ИАЛР

Album de la Maison Moderne

PLANCHE I

Хорошая работа

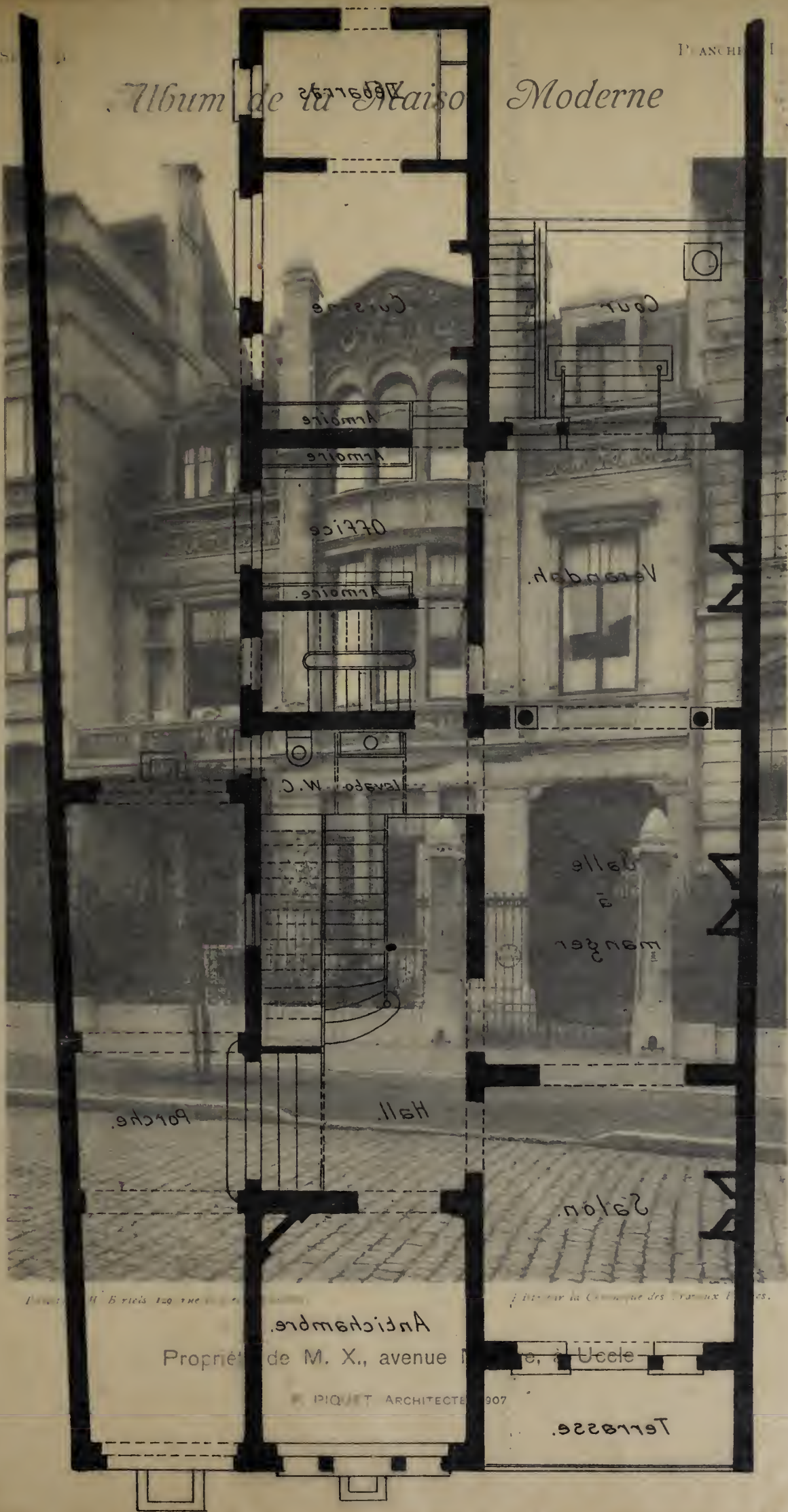

ЭЛЕВАНТ А ЭРЭИОМ ЭИТЕВА

Х. М. ЭО ЭТЭРЭОУР

Propriété de M. X., avenue de Uccle

PIQUET ARCHITECTE 907

Terrasse



PROPRIÉTÉ DE M<sup>rs</sup> X

AVENUE MOÏÈRE A UCCLE

P. Picquet, Arch. 1907.

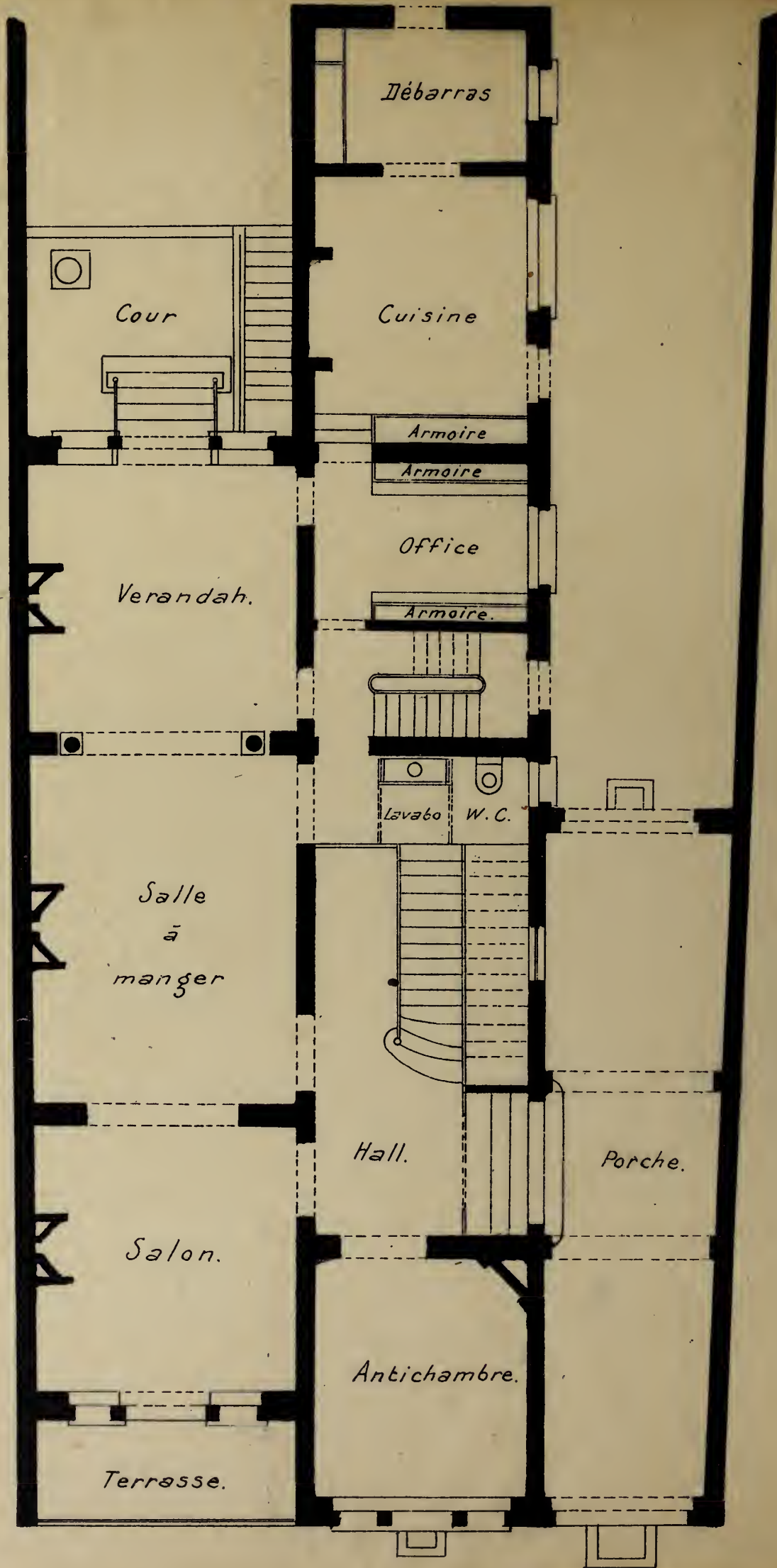

Echelle: 0.01 par M<sup>r</sup>

PLAN DU REZ-DE-CHAUSSEE



*Album de la Maison Moderne*



*Phototypie H. Bertels, 129, rue Rogier, Bruxelles.*

*Édité par la Chronique des Travaux Publics.*

Propriété de M. X., avenue Molière, à Uccle

P. PIQUET, ARCHITECTE, 1907





Album de la Maison Moderne

Jardin

AVENUE BRUGMANN

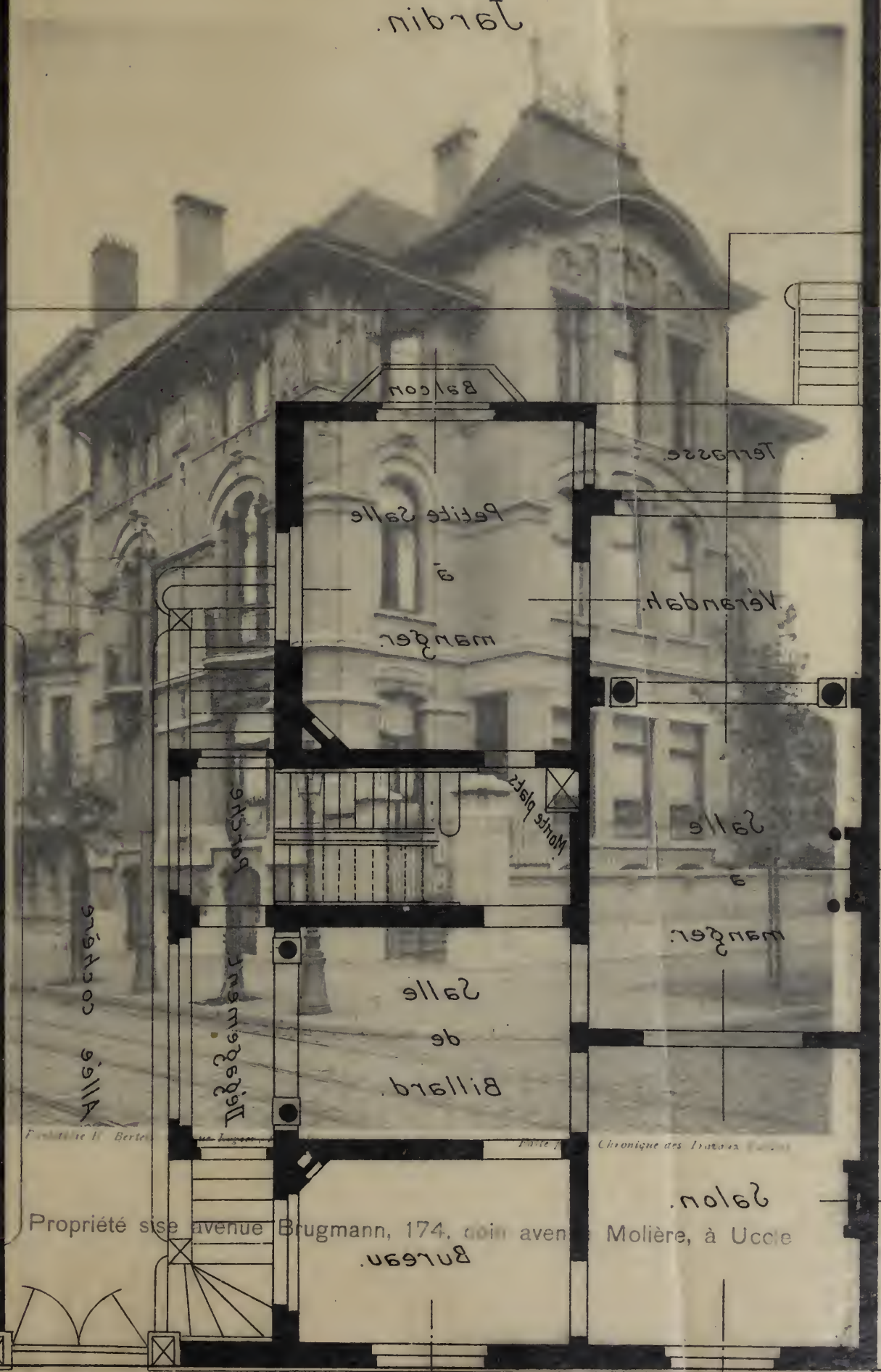

Propriété sise avenue Brugmann, 174, coin avenue

Salon  
Molière, à Uccle

Avenue Brugmann N° 174

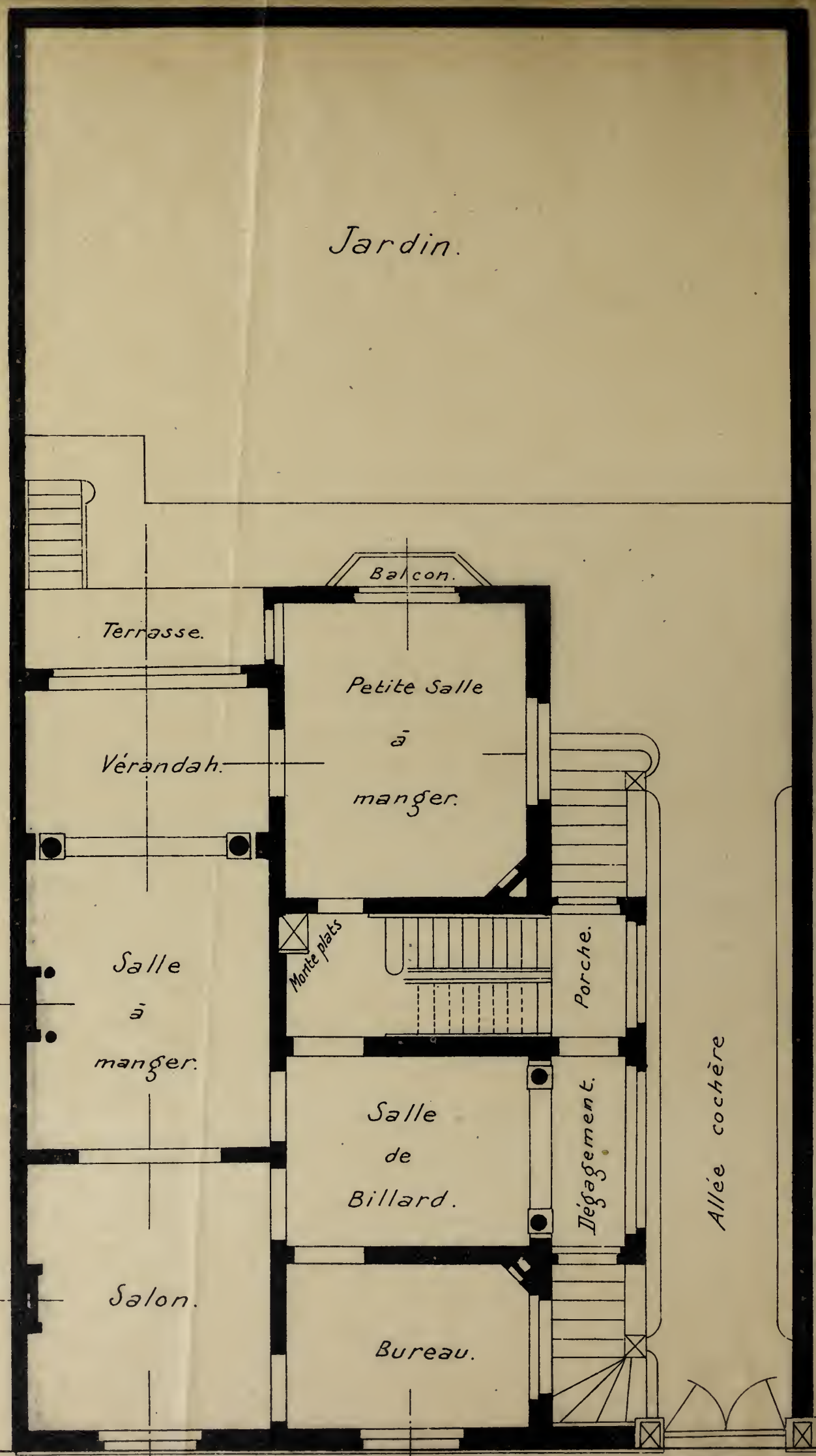

*Avenue Molière.*

*Avenue Brugmann N°174.*

*Architecte Aimable Delune-Ixelles.*



*Album de la Maison Moderne*



*Phototypie H. Bertels, 120, rue Rogier, Bruxelles.*

*Edité par la Chronique des Travaux Publics.*

Propriété sise avenue Brugmann, 174, coin avenue Molière, à Uccle





ЭКОЛОГИЧЕСКАЯ - ЭКОНОМИЧЕСКАЯ ЭКОЛОГИЯ

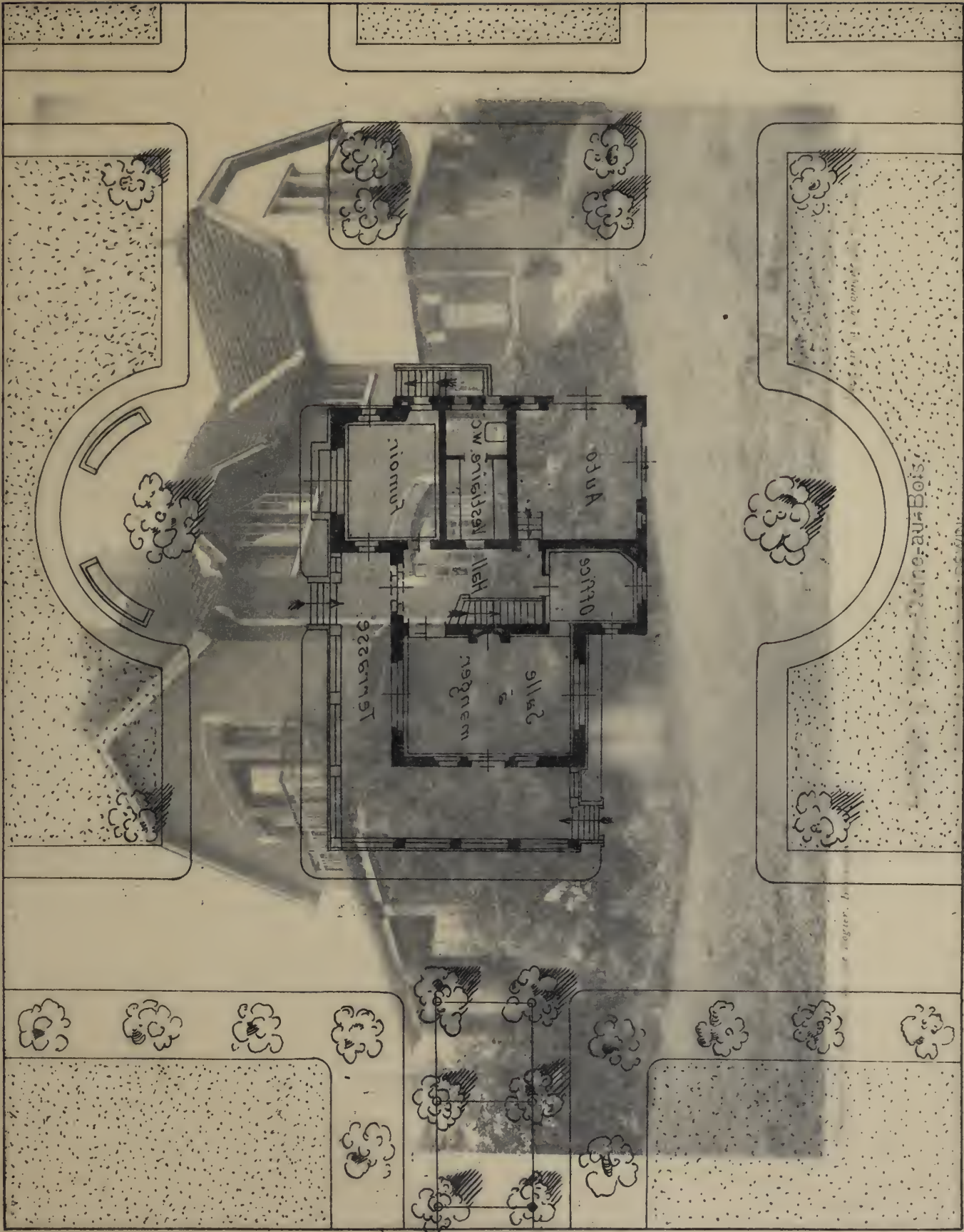

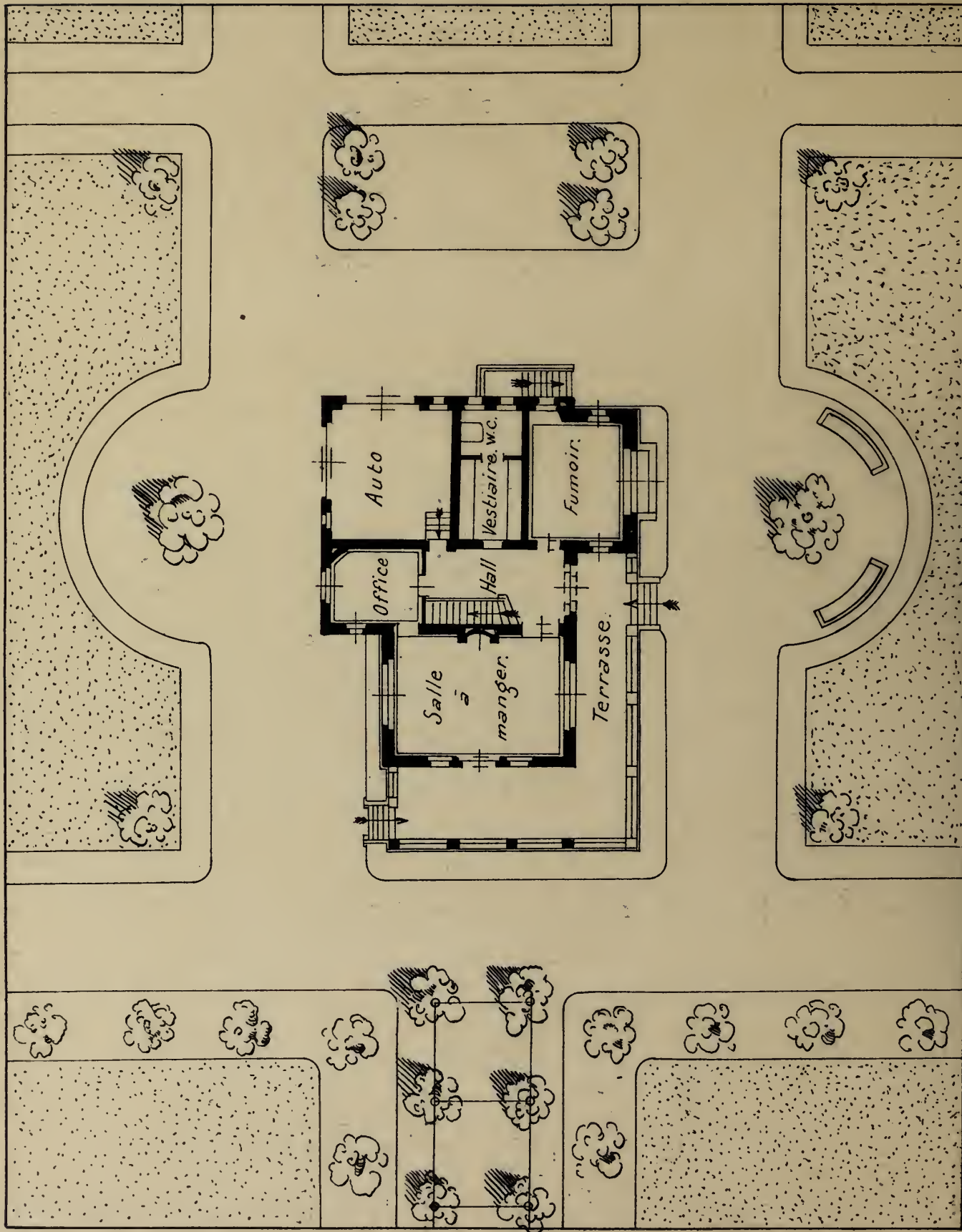

COTTAGE A NOTRE-DAME - AU-BOIS -

d'après l'Architecte, Dewin.



*Album de la Maison Moderne*



*Phototypie H. Bertels, 120, rue Rogier, Bruxelles.*

*Exécuté par la Chronique des Travaux Publiques.*

Cottage à Notre-Dame-au-Bois

D'APRÈS L'ARCHITECTE DEWIN

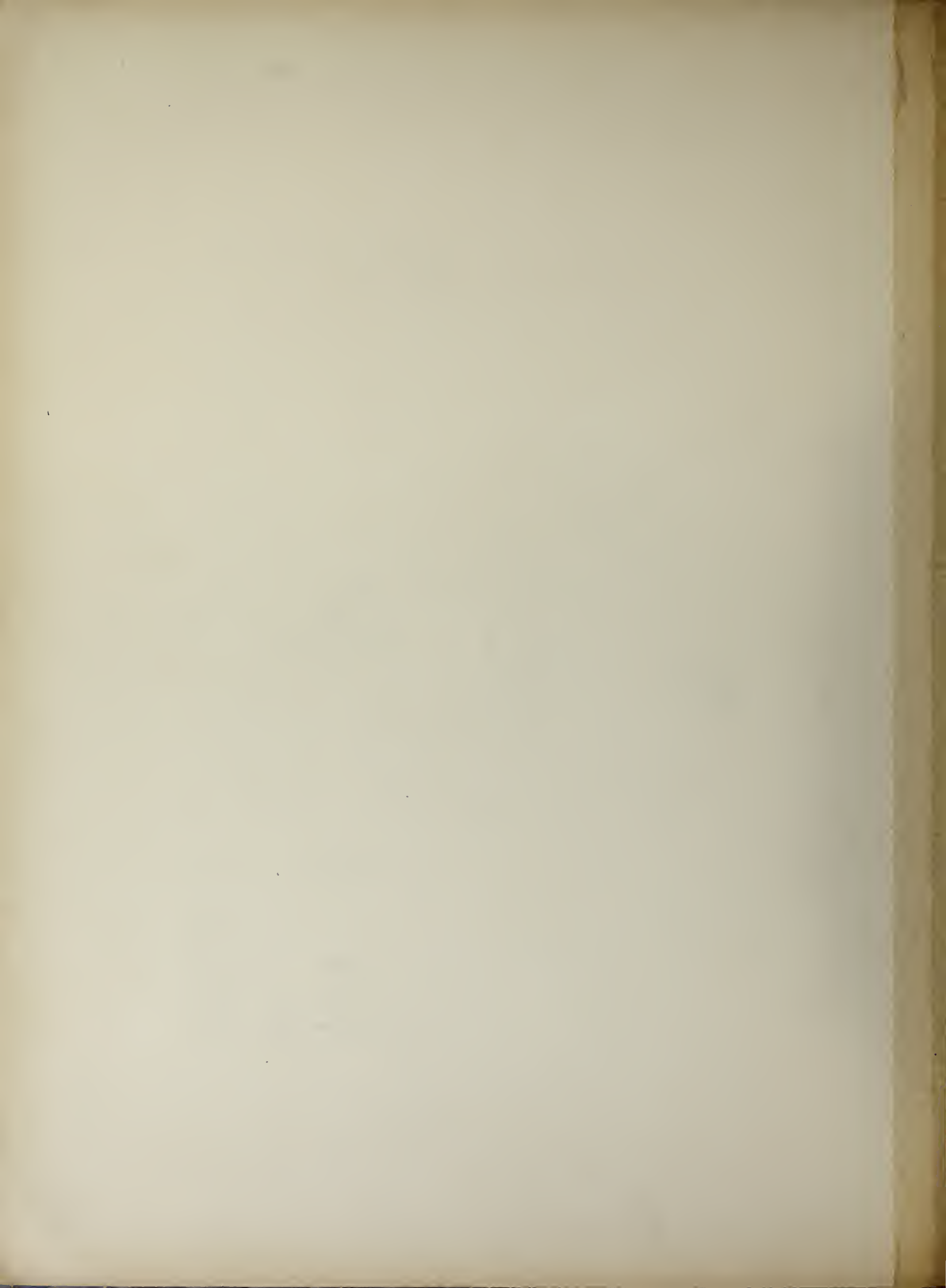



# Album de la Maison Moderne

*Hubert Marco*  
*1928*

RES. DE CHIFFRÉE

ЭРТА Э ШТ



Cottage de M. R..., Avenue des Aubepines, à Genval-les-Eaux

HUBERT MARCO, ARCHITECTE





*Album de la Maison Moderne*



*Phototypie H. Beretels, 120, rue Rogier, Bruxelles.*

*Édité par la Chronique des Travaux Publics.*

Cottage de M. R..., Avenue des Aubépines, à Genval-les-Eaux

HUBERT MARCQ, ARCHITECTE

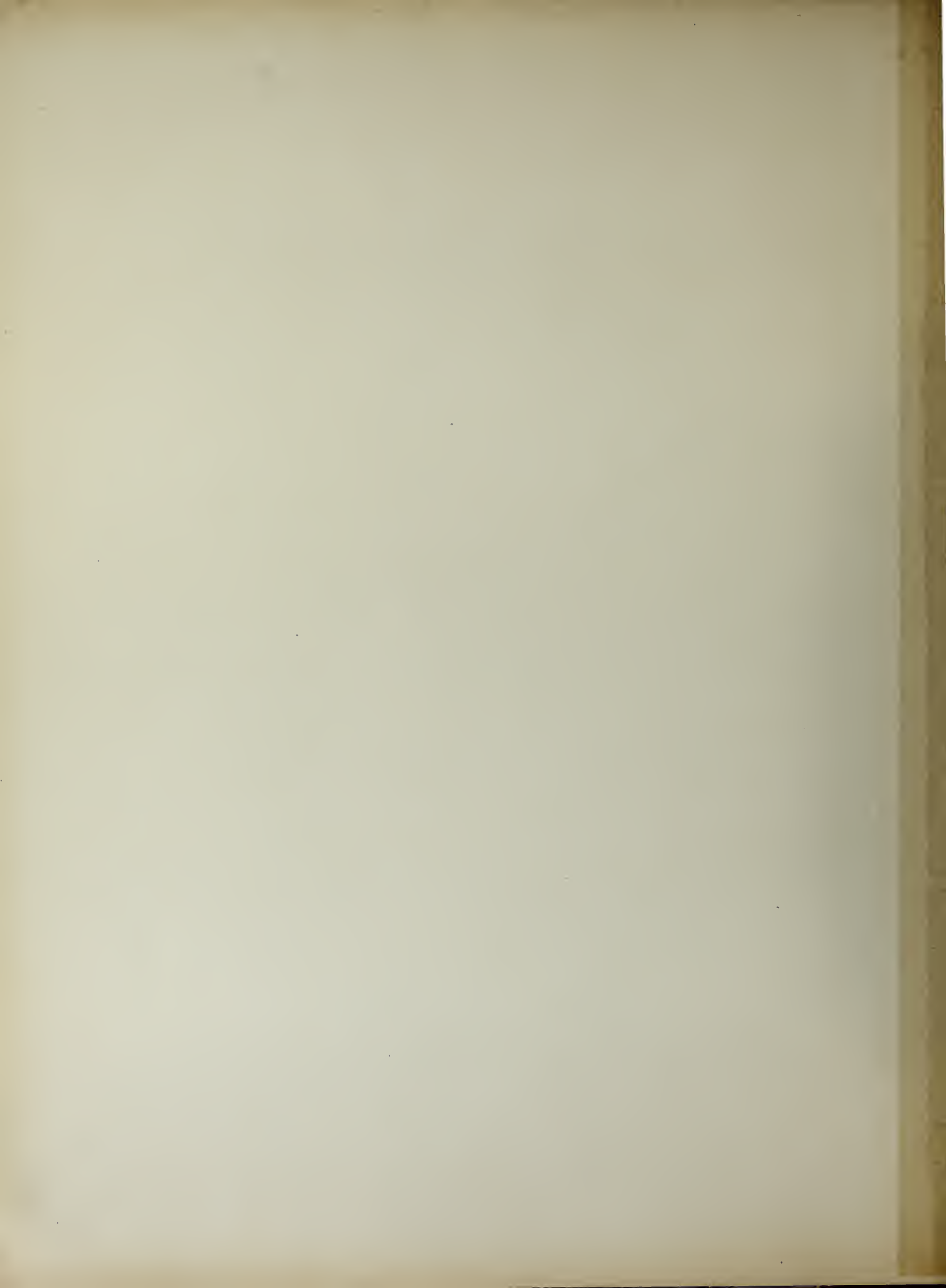



Album de la Maison Moderne

ЭРТА ЭИ



Handwritten notes in Cyrillic script, including a signature and the date 1933.

БЕС-ДЕ-СЫНУА



Cottage de M. ... (fac. postérieure), Avenue des Aubépines, à Genève - Eau

MAISON ARCHITECTES

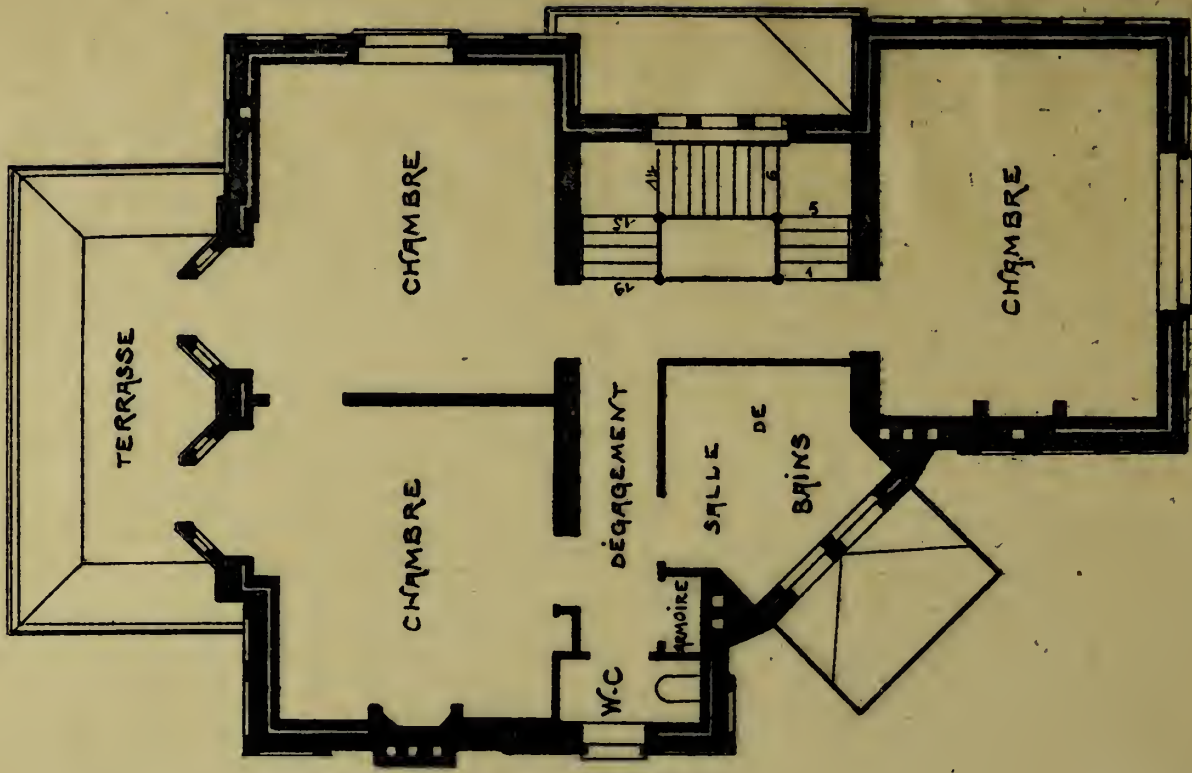

*What many*  
*with*





*Album de la Maison Moderne*



*Phototypie H. Bertels, 129, rue Rogier, Bruxelles.*

*Édité par la Chronique des Travaux Publics.*

Cottage de M. R... (face postérieure), Avenue des Aubépines, à Genval-les-Eaux

HUBERT MARCQ, ARCHITECTE









PROPRIÉTÉ DE M<sup>ME</sup> LA GÉNÉRALE STERCKX.

ANGLE SQUARE AMBROIX ET  
RUE DE PAVÉ BRUXELLES.

H. VAN MASSENHOVE.  
Architecte.

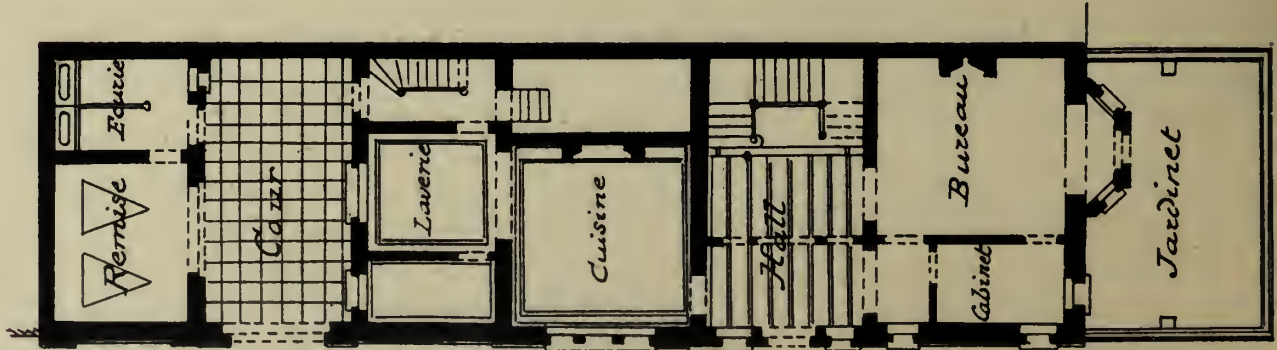

Rez-de-chaussée

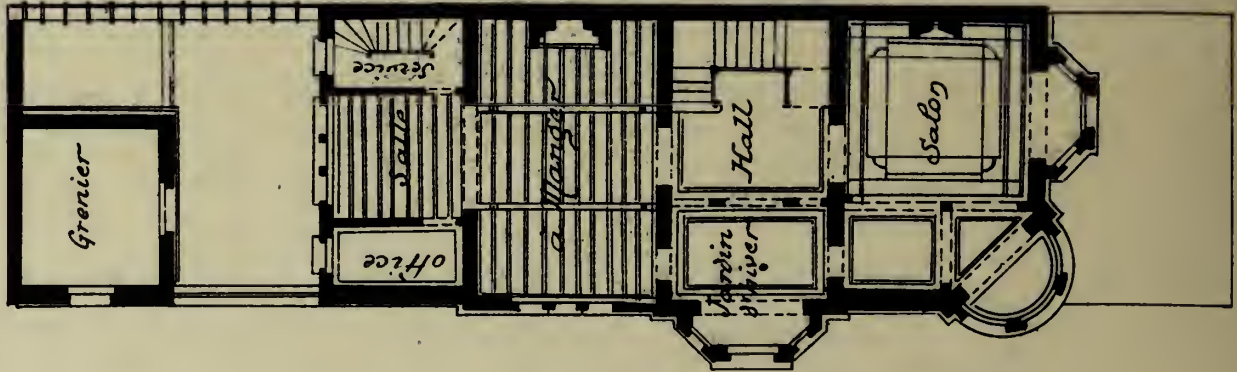

Bel-étage

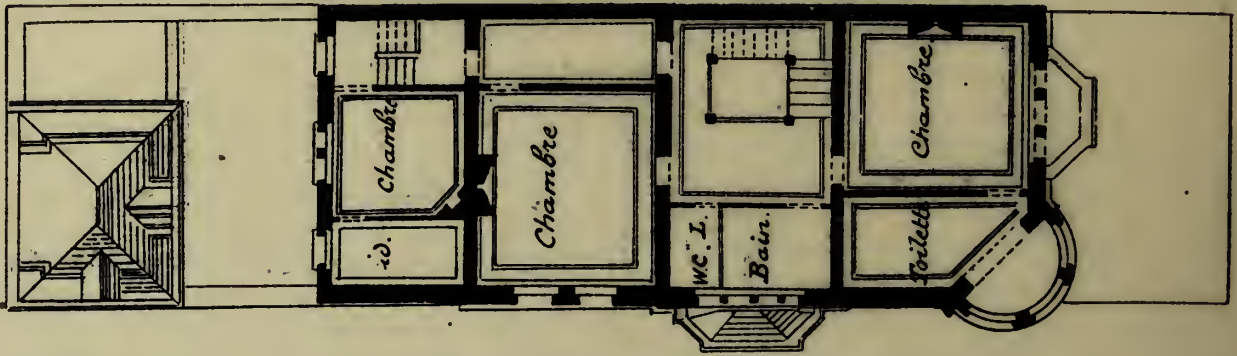

1<sup>er</sup> étage

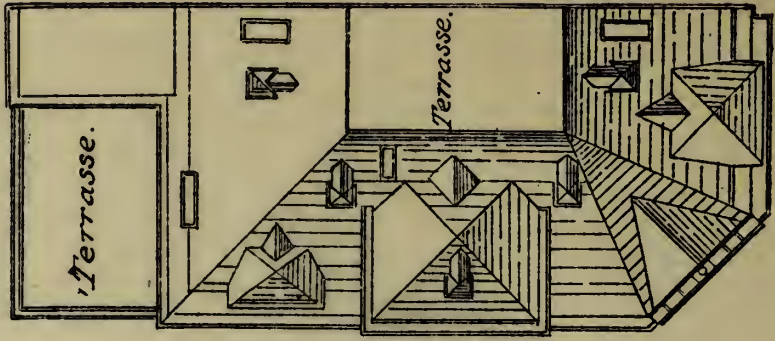

Toiture

Rue de Pavé.

Échelle: 0,005 p. m.



*Album de la Maison Moderne*



*Phototypie H. Bertels, 129, rue Rogier, Bruxelles.*

*Édité par la Chronique des Travaux Publics.*

Propriété de M<sup>me</sup> la Générale Sterckx, angle Square Ambiorix et Rue de Pavie, Bruxelles

H. VAN MASSENHOVE, ARCHITECTE







III

Album de la Maison Moderne

Echelle : 1/100

Plan

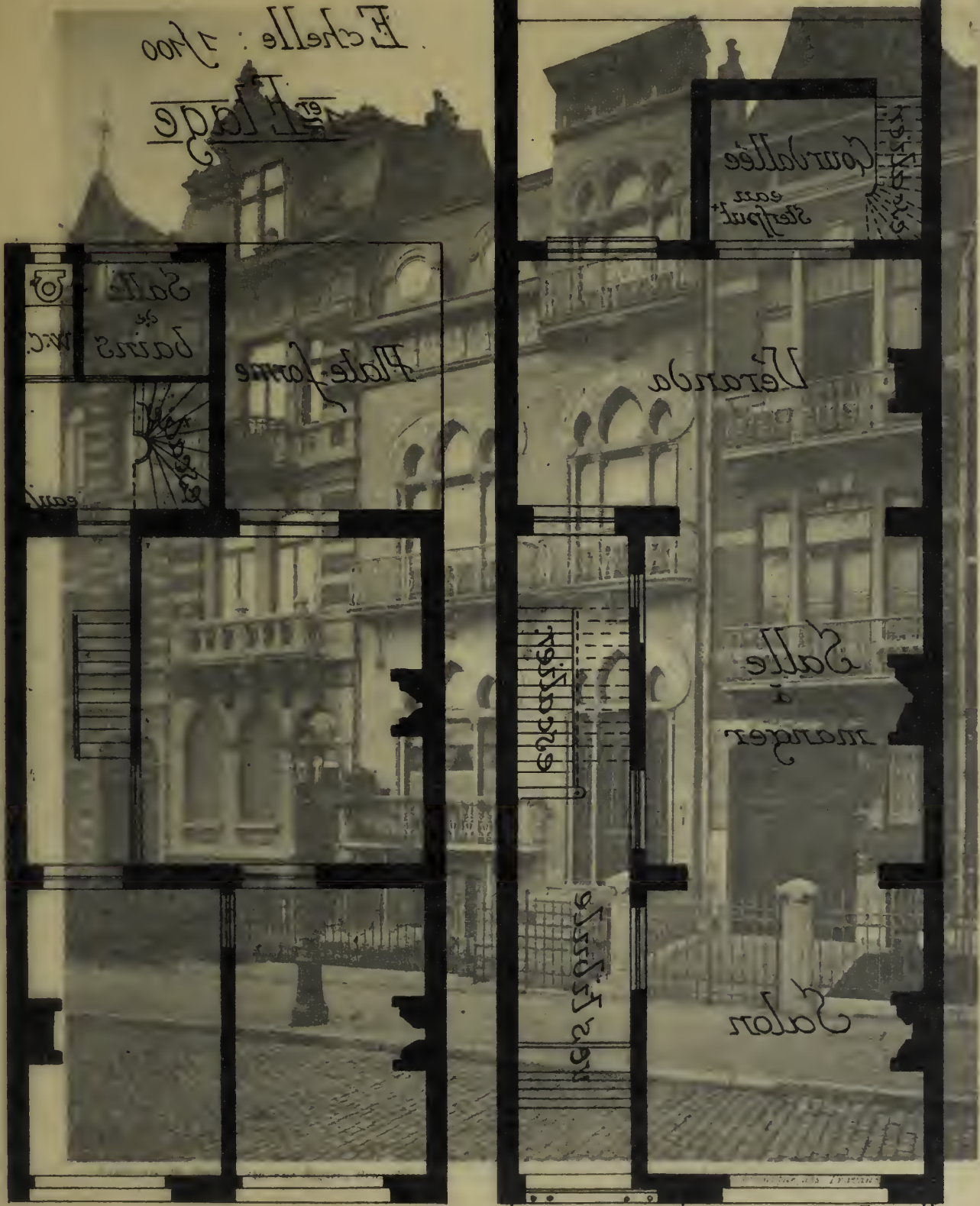

Cour intérieure

Place d'Armes

Portico

Salles

Marché

Colon

PROJETÉ DE

Square M... Bruxelles

Modern

X. ARCHITECTE

Balcon

48. QUAI MARIE LOUISE 48

à Paris - Ter-Moore

Garage





Jardin

Echelle : 1/100

1<sup>er</sup> Etage



Véranda



Salle à manger

escalier

Salon

vestibule

Balcor.

escalier d'entrée

Jardinet

PROPRIÉTÉ de Monsieur

48. SQUARE MARIE LOUISE, 48

à Saint-Josse-Ten-Node.



*Album de la Maison Moderne*



*Phototypie H. Bertels, 129, rue Rogier, Bruxelles.*

*Edité par la Chronique des Travaux Publics.*

Propriété de M. L..., Square Marie-Louise, 48, Bruxelles

X., ARCHITECTE









PROPRIÉTÉ DE M<sup>rs</sup> F JAMAR

RUE VOLUWÉ PROLONGÉE

BOITSFORT

— Arch<sup>te</sup> A Verbeke —

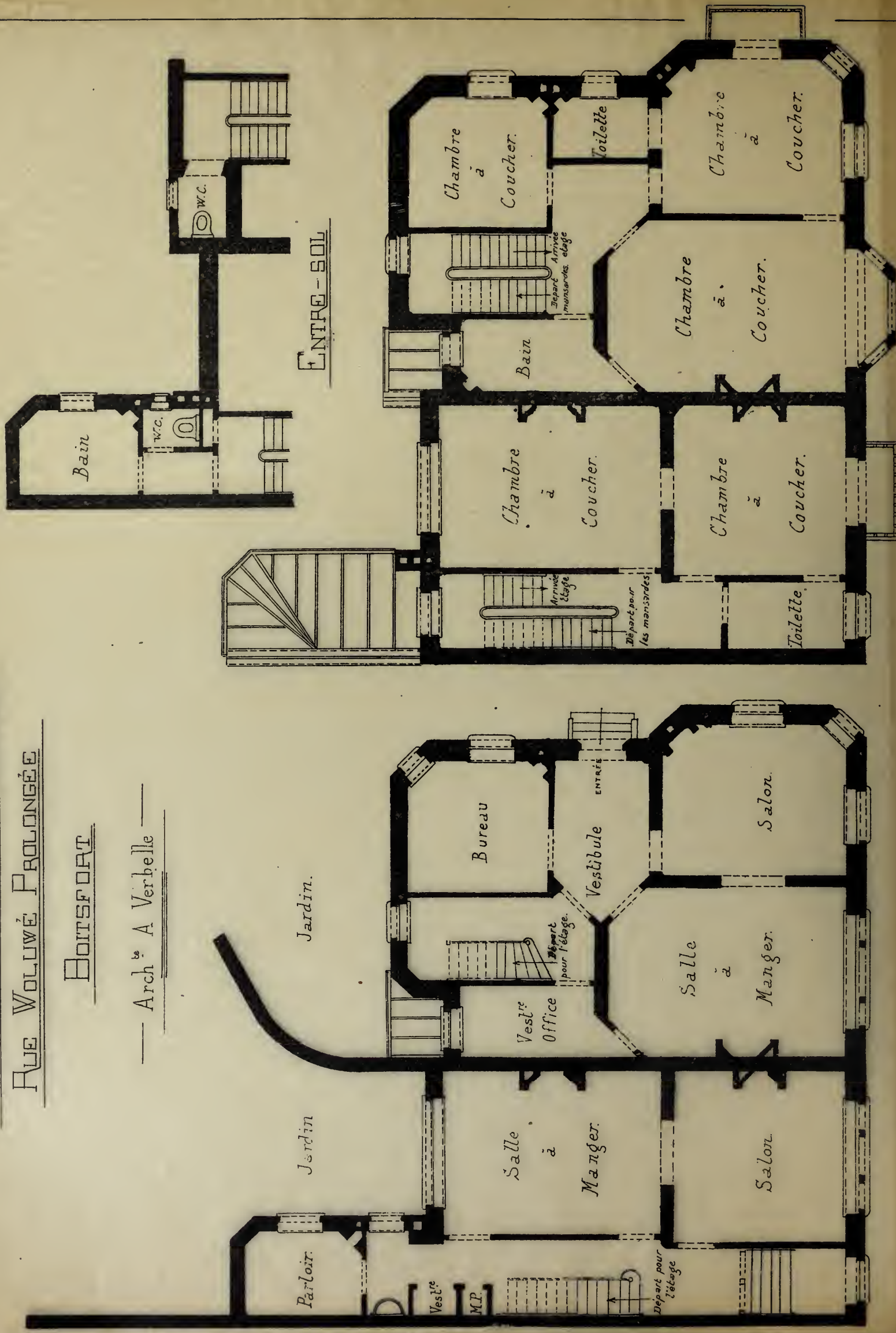

REZ-DE-CHAUSSÉE

PREMIER ÉTAGE

Echelle de 0.01 par mètre.



*Album de la Maison Moderne*



*Phototypie H. Bertels, 129, rue Rogier, Bruxelles.*

*Edité par la Chronique des Travaux Publics.*

Propriété de M. F. Jamar, rue Woluwé prolongée, Boitsfort

A. VERHELLE, ARCHITECTE

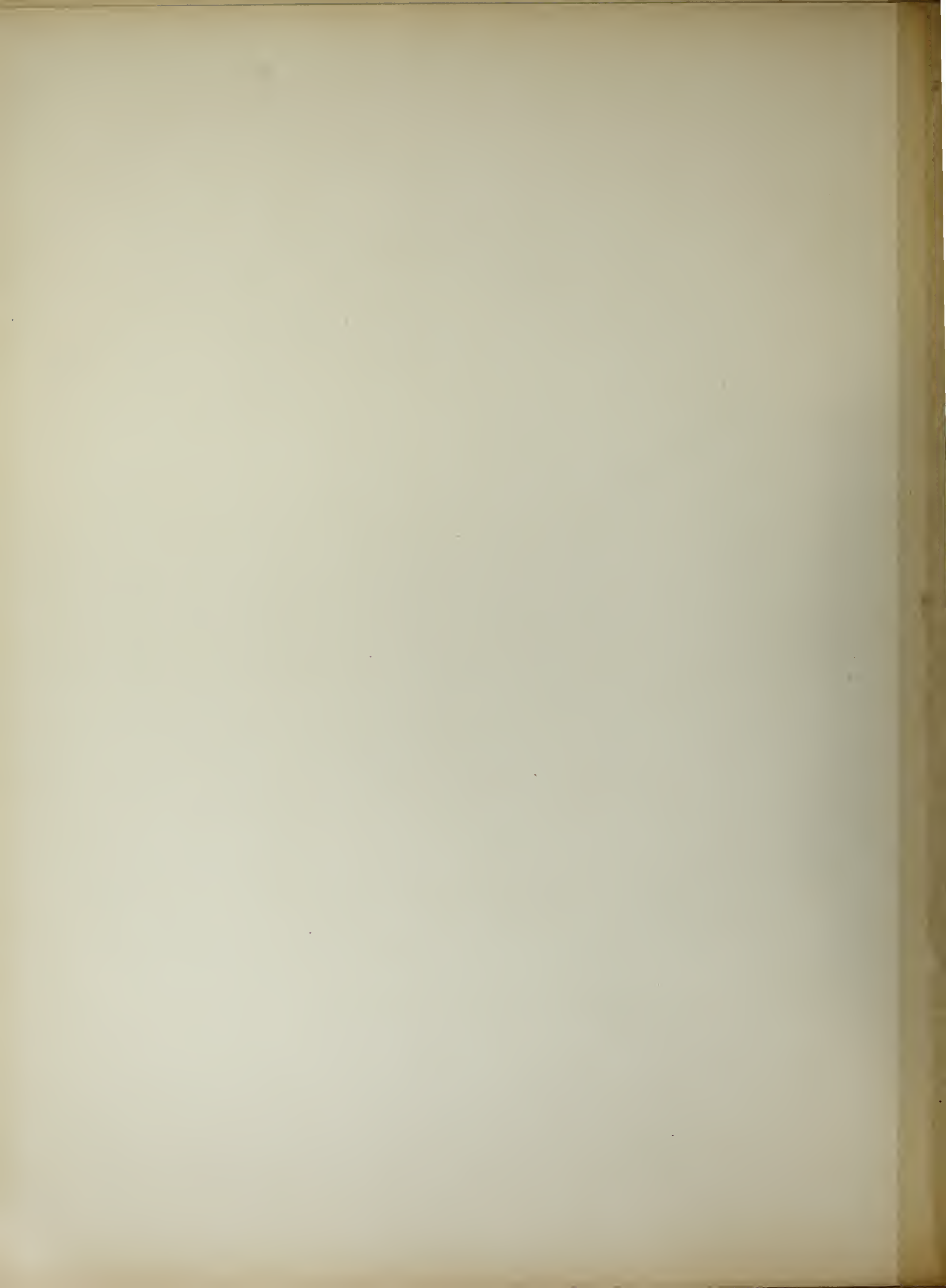



Album de la Maison Moderne

PROPRIÉTÉ DE M<sup>ME</sup> A. S.  
AVENUE DE LA VÉNERIE A BOITSFORT

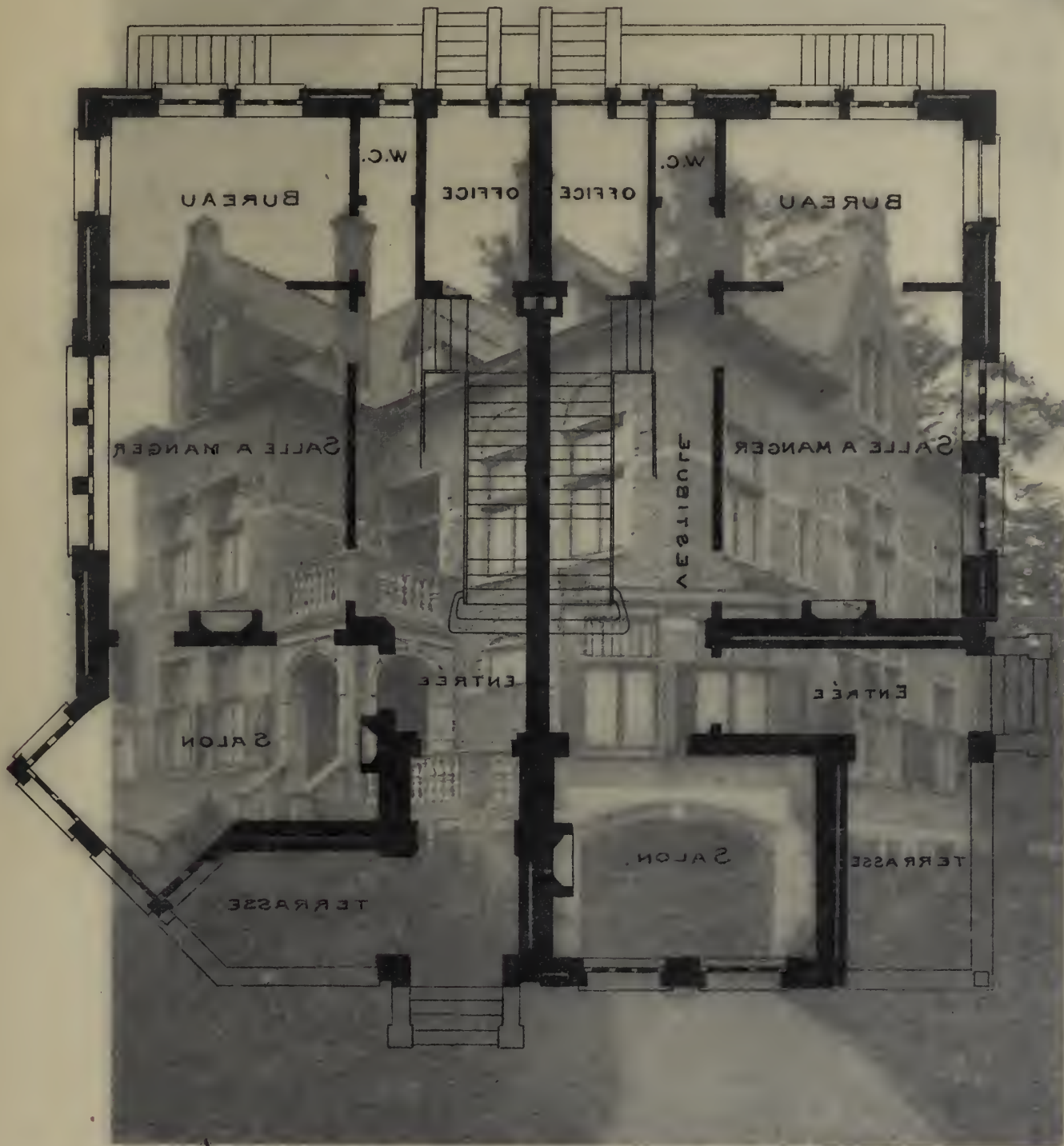

PLAN DU REZ-DE-CHAUSSEE.

Propriété de M<sup>ME</sup> A. S., avenue de la Venerie, à Boitsfort

A. CHAMBON, ARCHITECTE

ECHELLE 0.01 PAR M<sup>2</sup>

A. CHAMBON.  
ARCHITECTE 1902.

PROPRIÉTÉ DE M<sup>ME</sup> A.S.  
AVENUE DE LA VÈNERIE A BOITSFORT

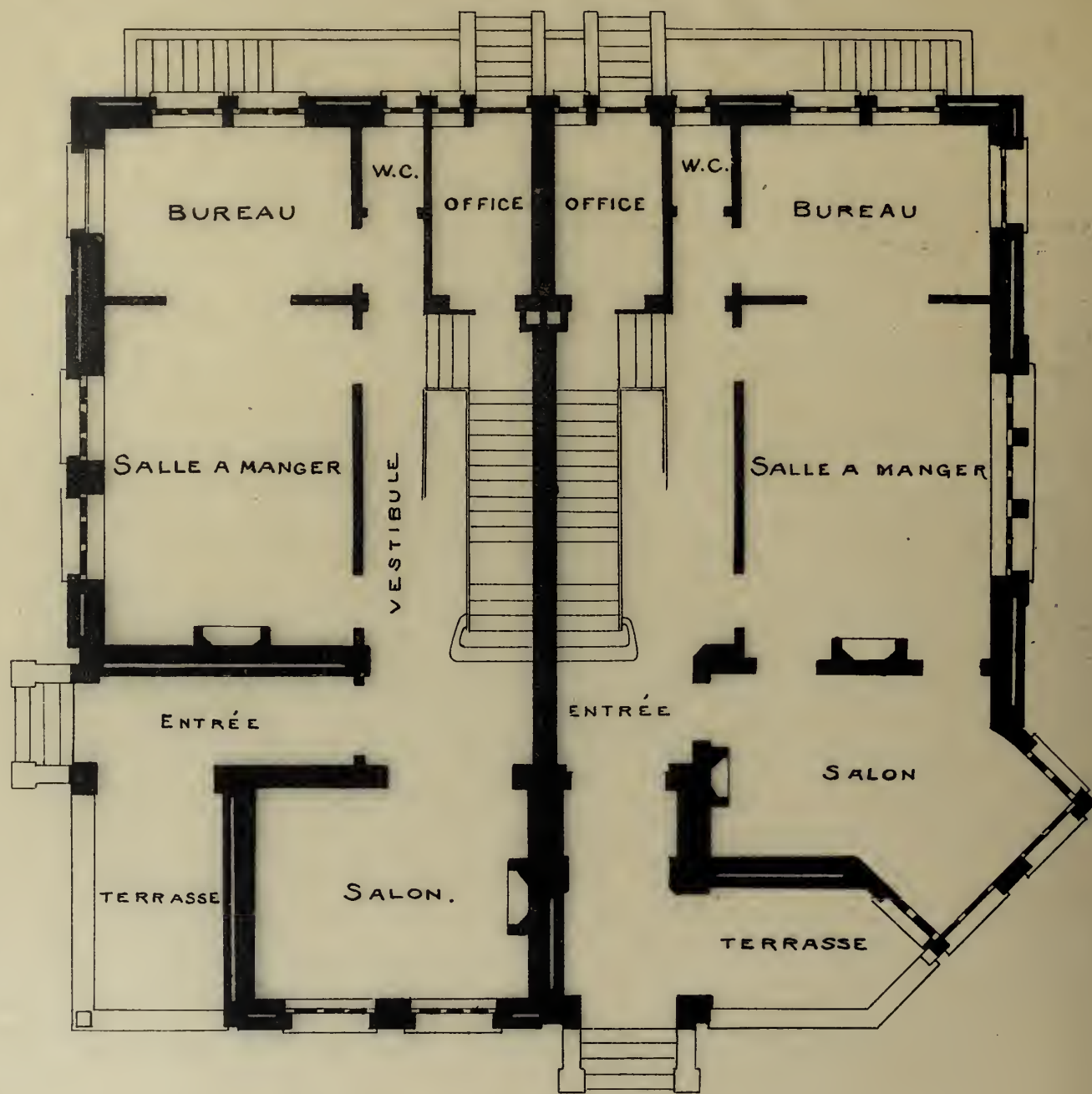

PLAN DU REZ-DE-CHAUSSÉE.

ECHELLE 0.01 PAR M<sup>E</sup>

A. CHAMBON.  
ARCHITECTE 1905.



*Album de la Maison Moderne*



*Phototypie H. Bertels, 120, rue Rogier, Bruxelles.*

*Édité par la Chronique des Travaux Publics.*

Propriété de M<sup>me</sup> A. S., avenue de la Vénérerie, à Boitsfort

A. CHAMBON, ARCHITECTE





1914-1915. N. 55. 213 100 100

848. 100 100 100 100

100 100 100 100

100 100 100 100

Album de la Maison Moderne

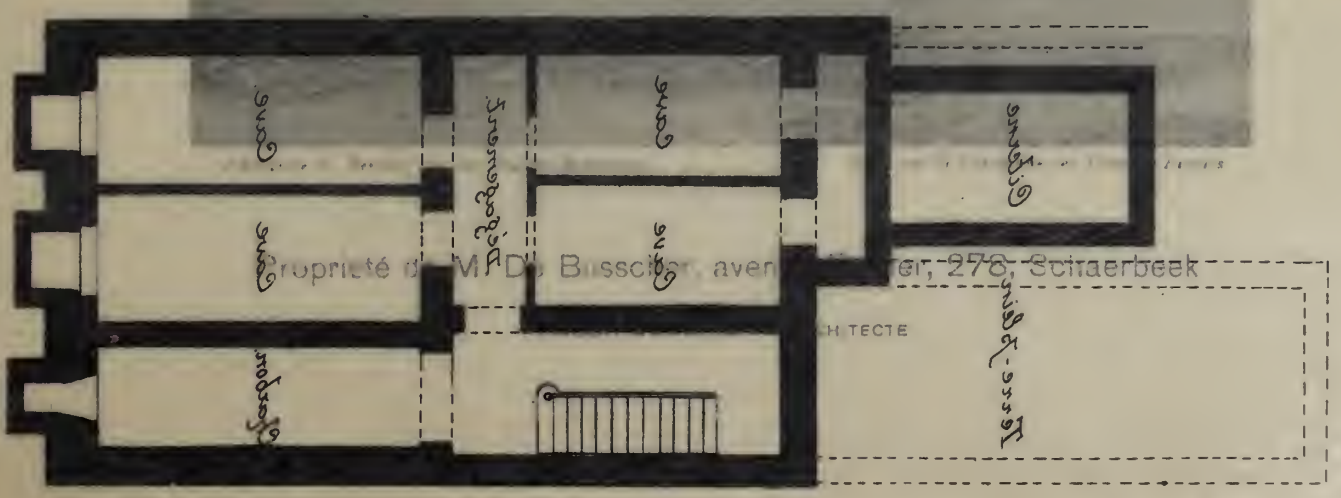
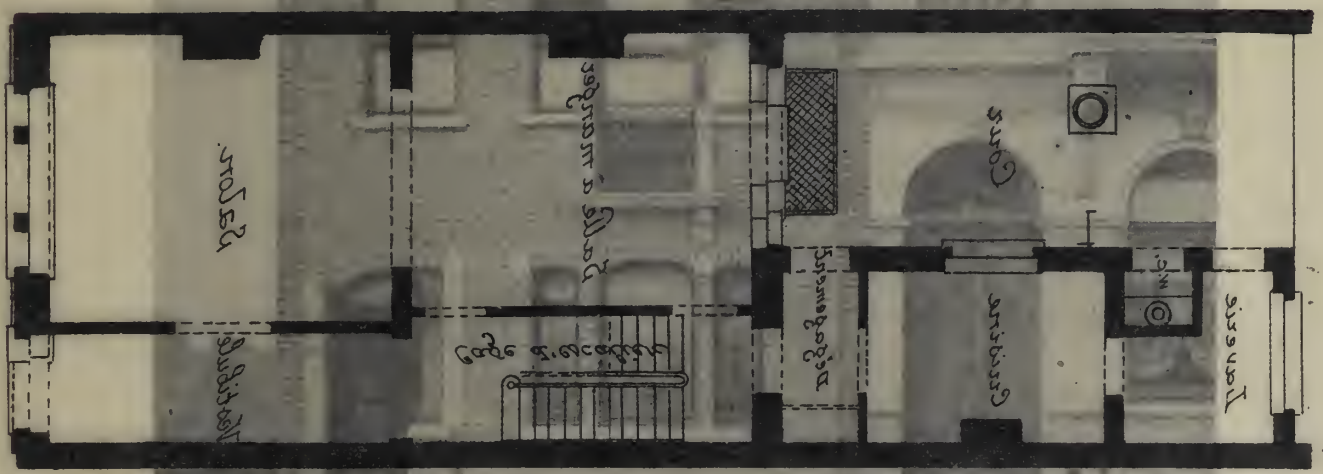
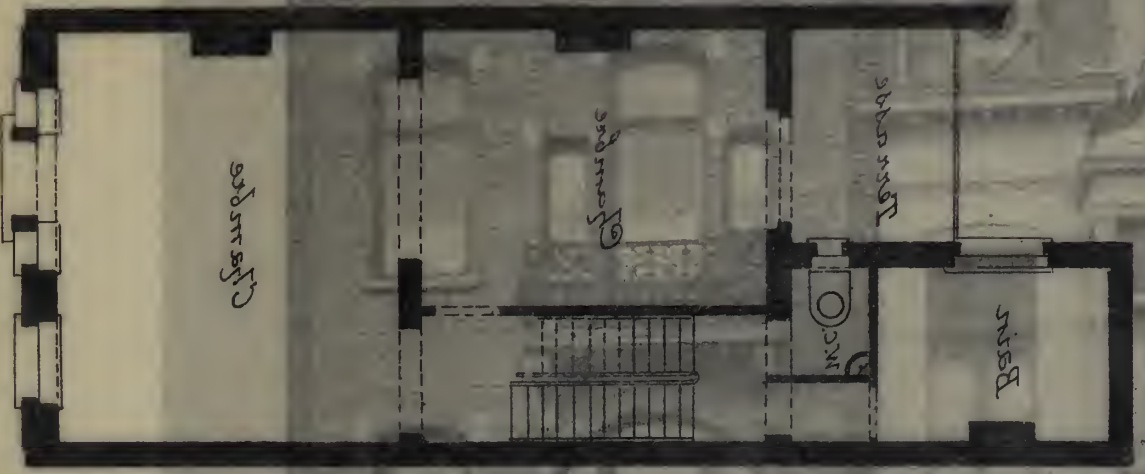

100 100 100 100

100 100 100 100

100 100 100 100

100 100 100 100

100 100 100 100

Propriété de M. D. Busscher, avenue de la Gare, 278 - Schaerbeek

ARCHITECTE



Propriété - de - M<sup>r</sup>. Debusseher.

Avenue Rogier, 278

à

Schaerbeek

Architecte :

Hubert. Eggerickx.

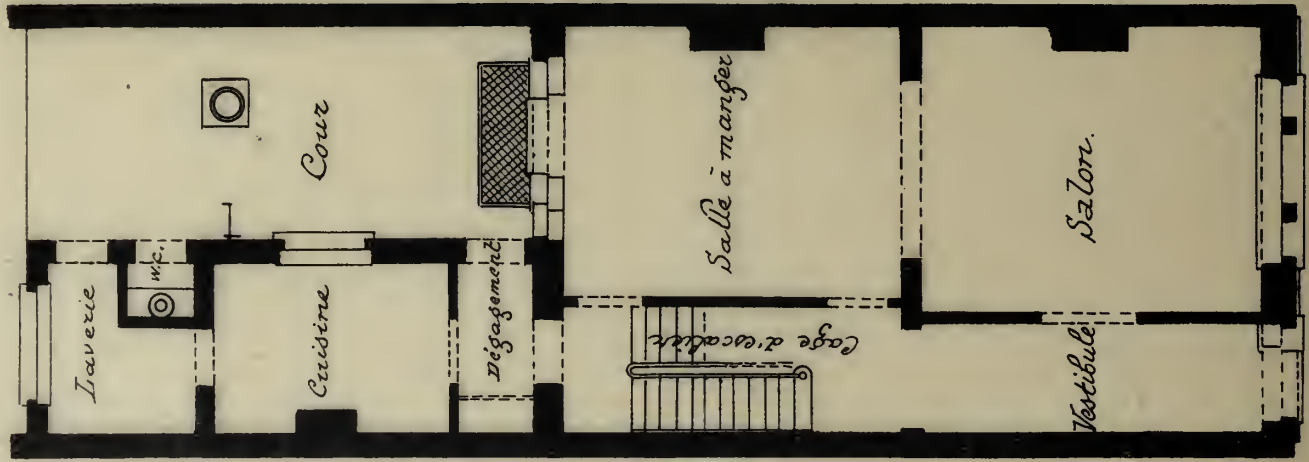

Rez-de-chaussée

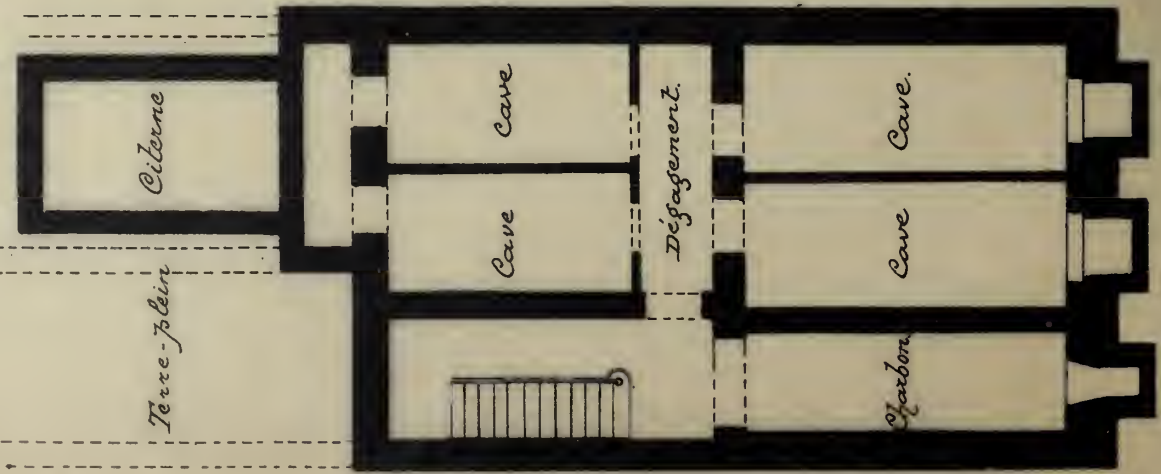

Sous-sol

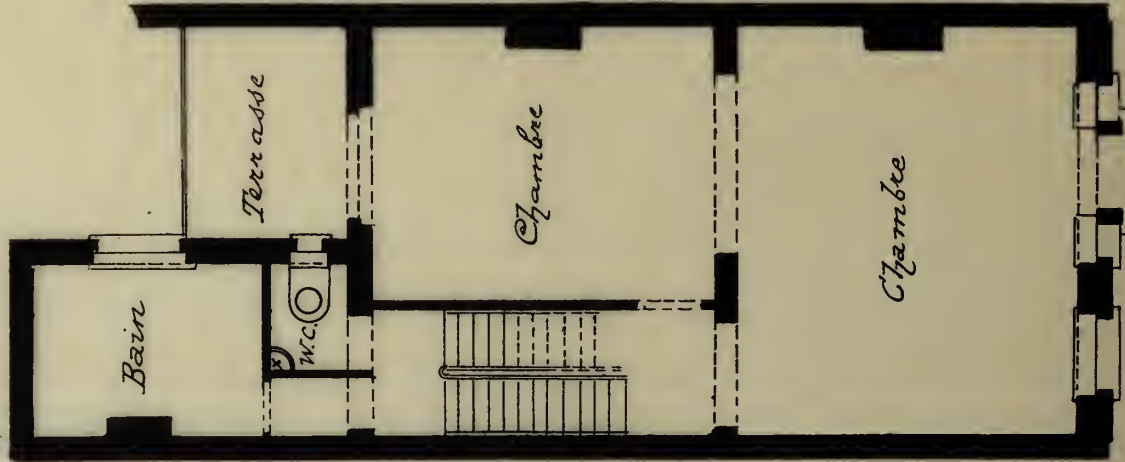

Premier-étage

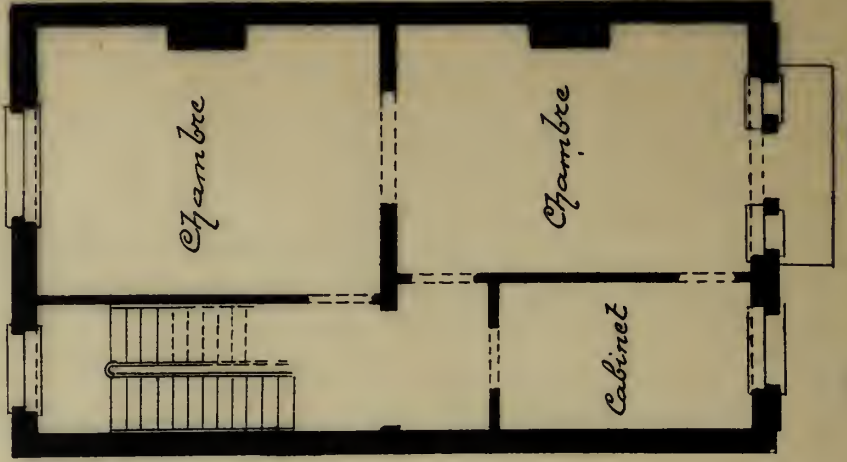

Deuxième-étage

— Echelle de 0.01 par mètre.



*Album de la Maison Moderne*



*Phototypie H. Bertels, 120, rue Rogier, Bruxelles.*

*Edité par la Chronique des Travaux Publics*

Propriété de M. De Busscher, avenue Rogier, 278, Schaerbeek

HUBERT EGGERICKX, ARCHITECTE





Album de la Maison Moderne

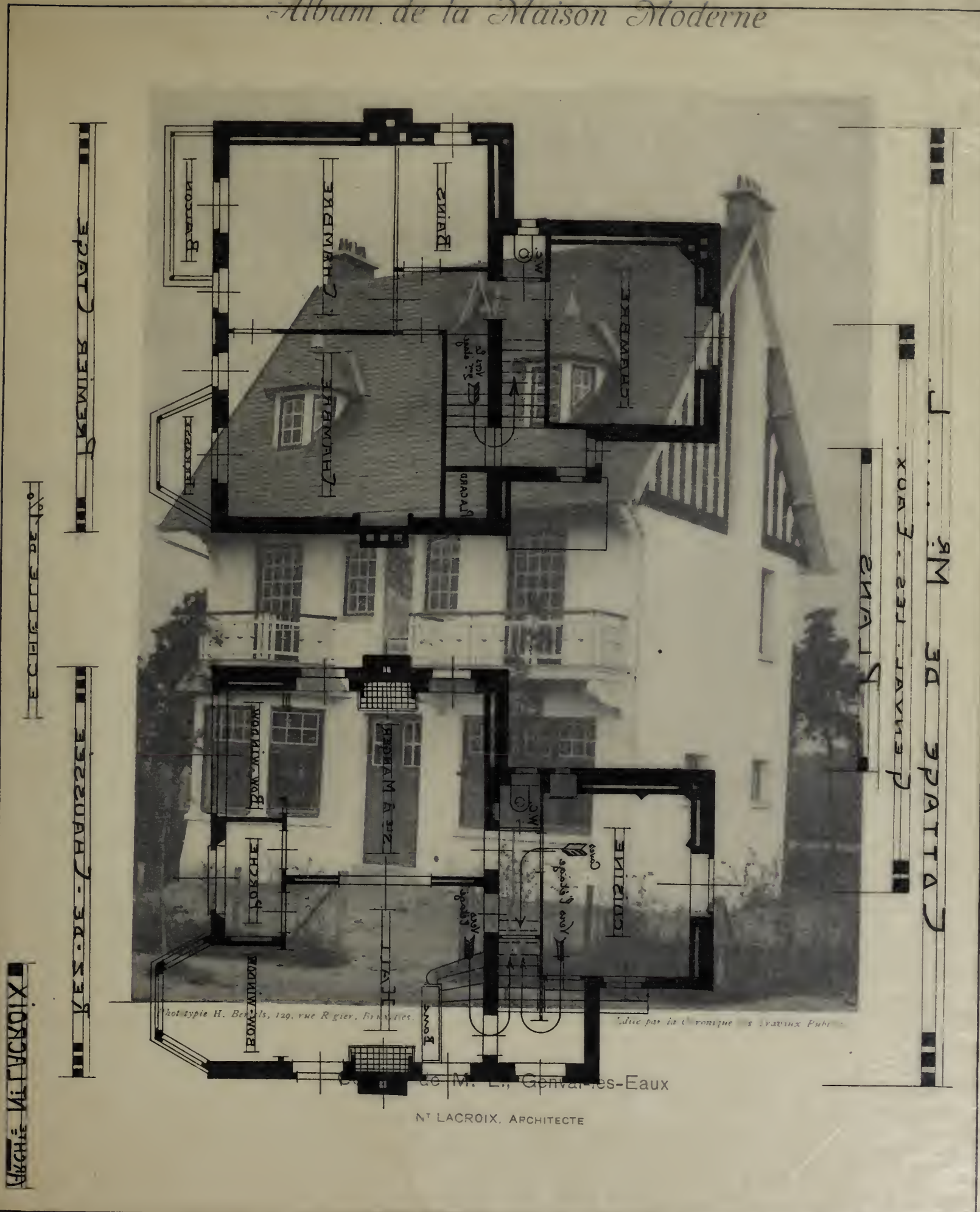

Phototypie H. Benoit, 129, rue R. giev, Bruxelles.

due par la Chronique des Travaux Publiques.

de M. L., Genval-les-Eaux

NT LACROIX, ARCHITECTE

COTTAGE DE MR. L.

GENVALES-BAUX

PLANS

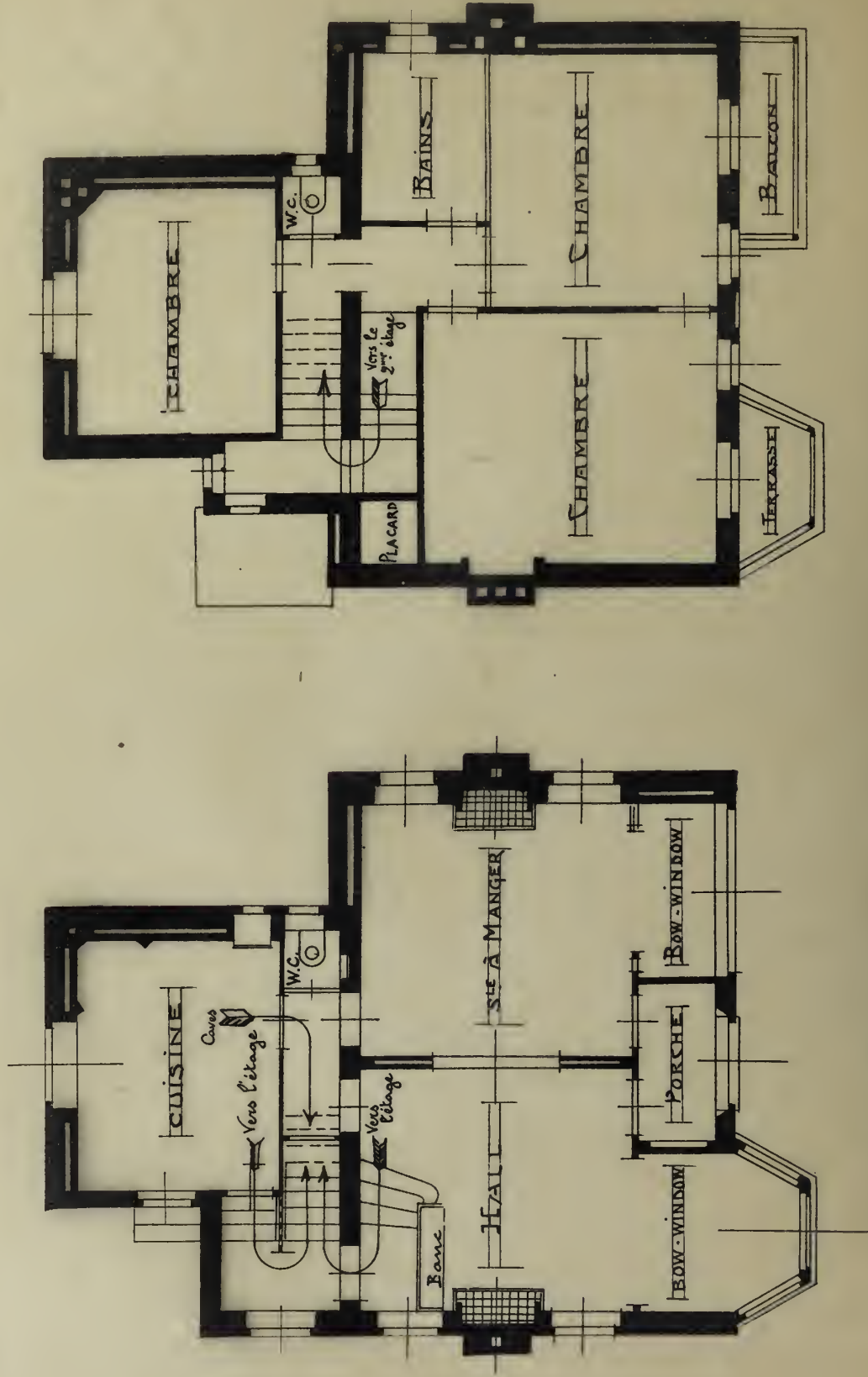

III REZ-DE-CHAUSSEE III

III PREMIER ETAGE III

ARCHIT. NT LACROIX

ECHELLE DE 1/20



*Album de la Maison Moderne*



*Phototypie H. Bertels, 129, rue Rogier, Bruxelles.*

*Édité par la Chronique des Travaux Publics.*

Cottage de M. L., Genval-les-Eaux

N<sup>t</sup> LACROIX, ARCHITECTE

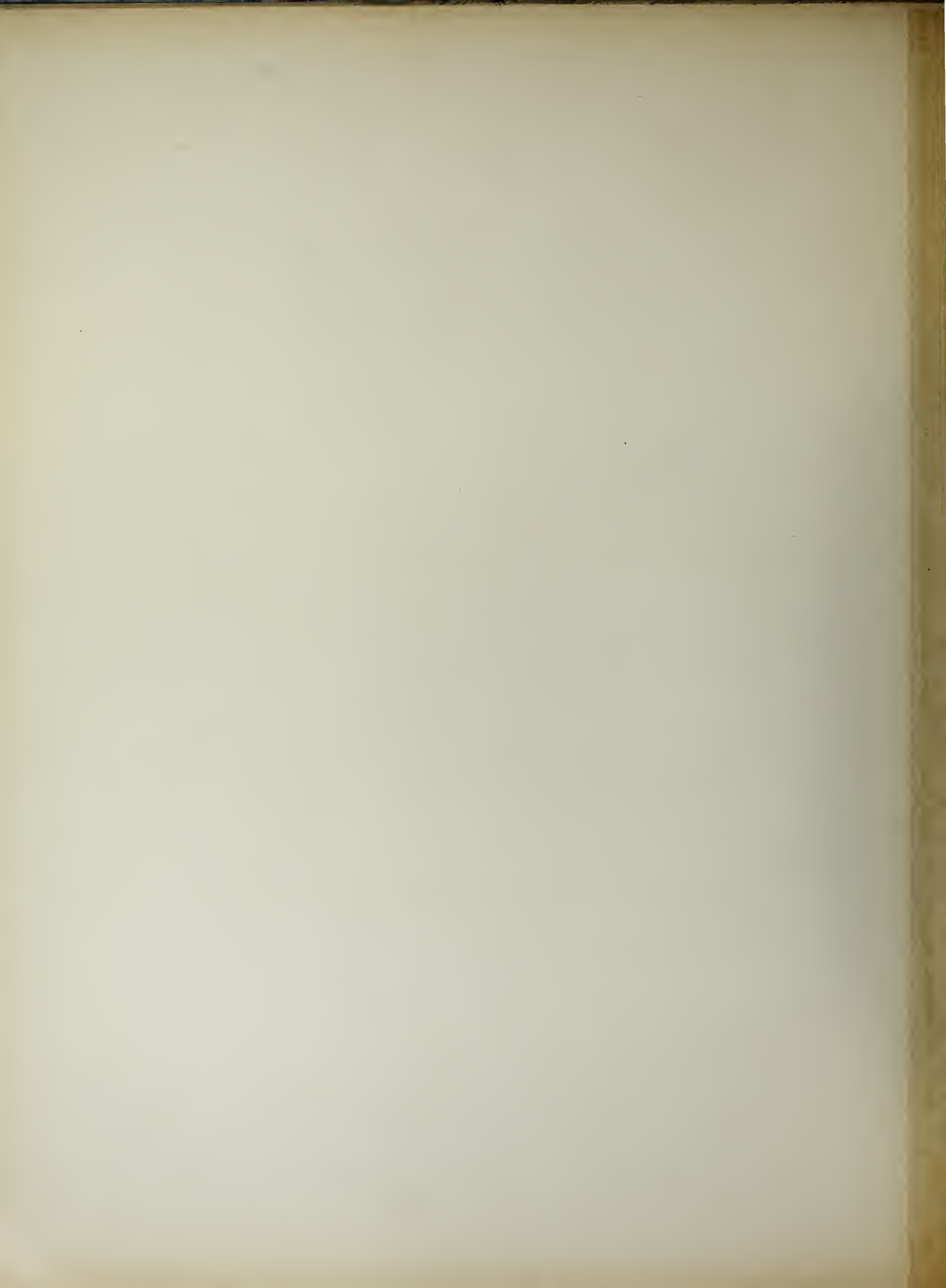



Album de la Maison Moderne

ТРЕТИЙ ЭТАЖ

ЭТАЖ

КВАРТАЛ



Жилая комната

Жилая комната

Жилая комната

Propriété de M. Noullet, avenue Voltaire à Schœlcher

TH. GILMONT, ARCHITECTE



PROPRIÉTÉ DE M<sup>R</sup> NOULET  
AVENUE VOLTAIRE.

À  
SCHAEERBECK  
Architecte  
Ch. Gilmont

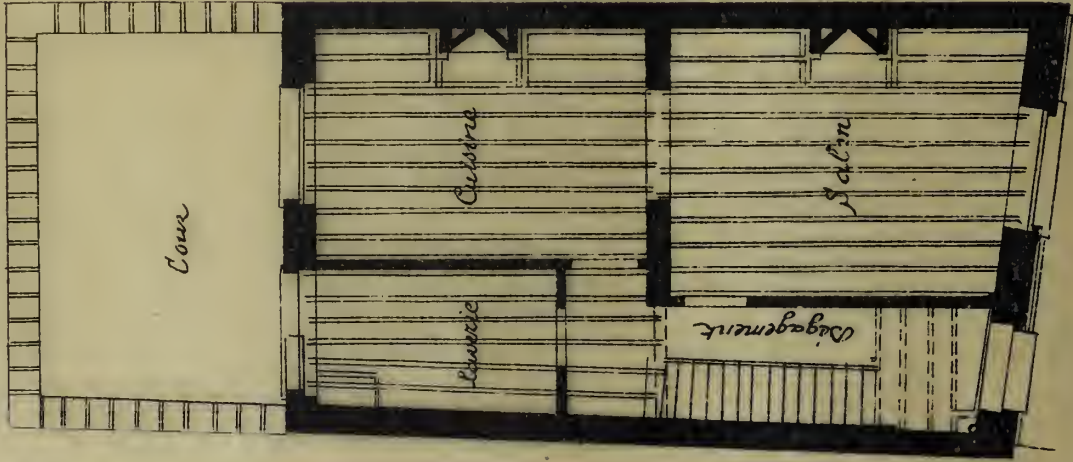

Rez-de-chaussée

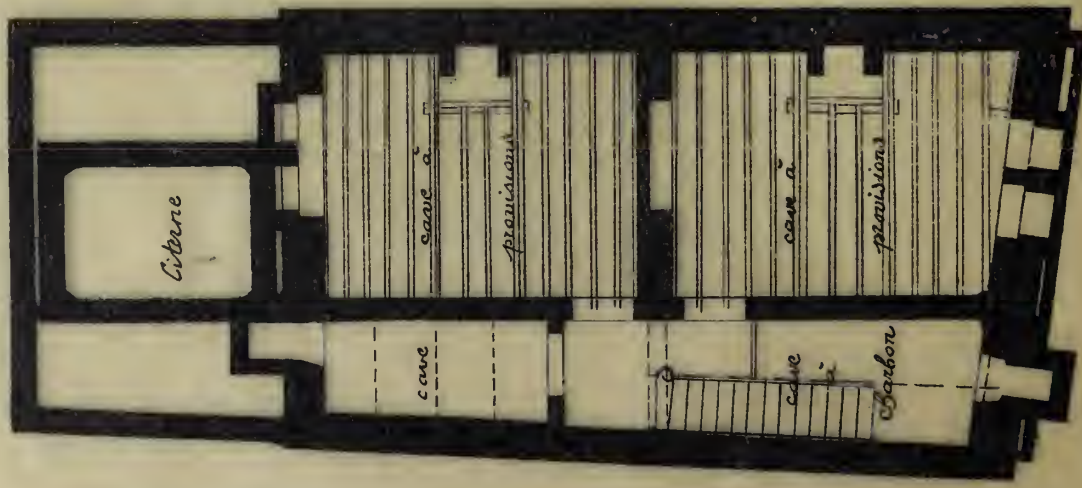

Souterrain



Premier étage.



*Album de la Maison Moderne*



*Phototypie H. Bertels, 129, rue Rogier, Bruxelles.*

*Édité par la Chronique des Travaux Publics.*

Propriété de M. Noulet, avenue Voltaire, à Schaerbeek

TH. GILMONT, ARCHITECTE





# Album de la Maison Moderne

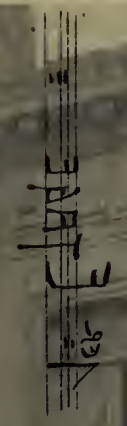
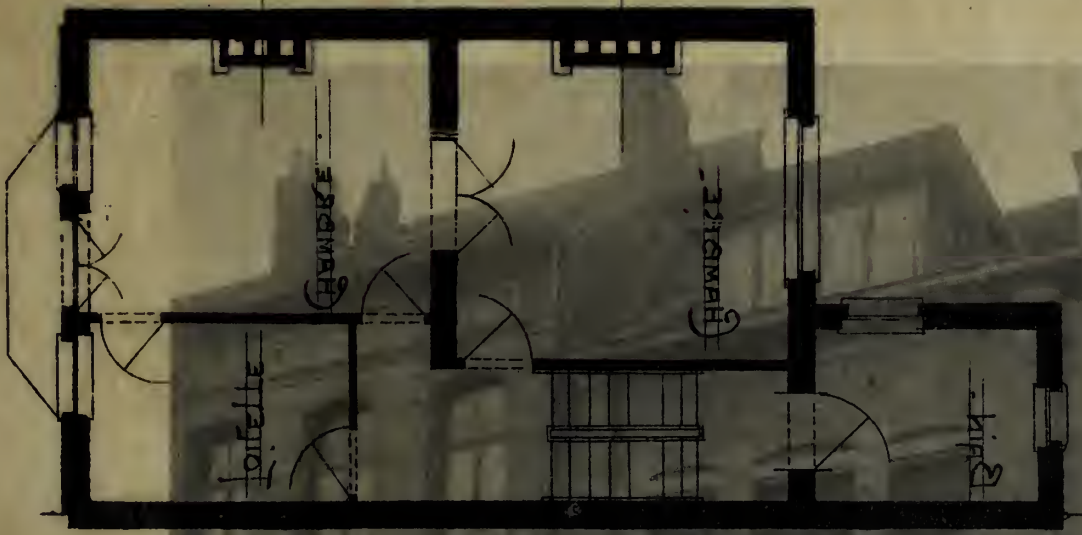

СЕРИЯ В  
 ПЯТАЯ ЧАСТЬ  
 3  
 ЭТАЖИ



ПЯТАЯ ЧАСТЬ  
 КОПИРОВАНИЕ  
 НА М  
 ЭТАЖИ

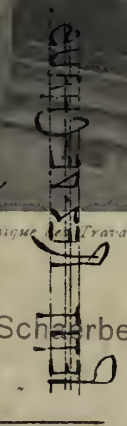

*l'photographie H. Berlet, 120, rue Rogier, Bruxelles.*

*Arvenique, Travaux Publics.*

Propriété de M. Ch. Courtenay, rue de la Consolation à Scherbeek

M. ED. COURTENAY ARCHITECTE



PROPRIÉTÉ DE M<sup>R</sup> CH. COURTEHAU =  
RUE DE LA CONSOLATION

ARCHITECTE  
E. COURTEHAU BROYEES.

A SCHAERBEEK

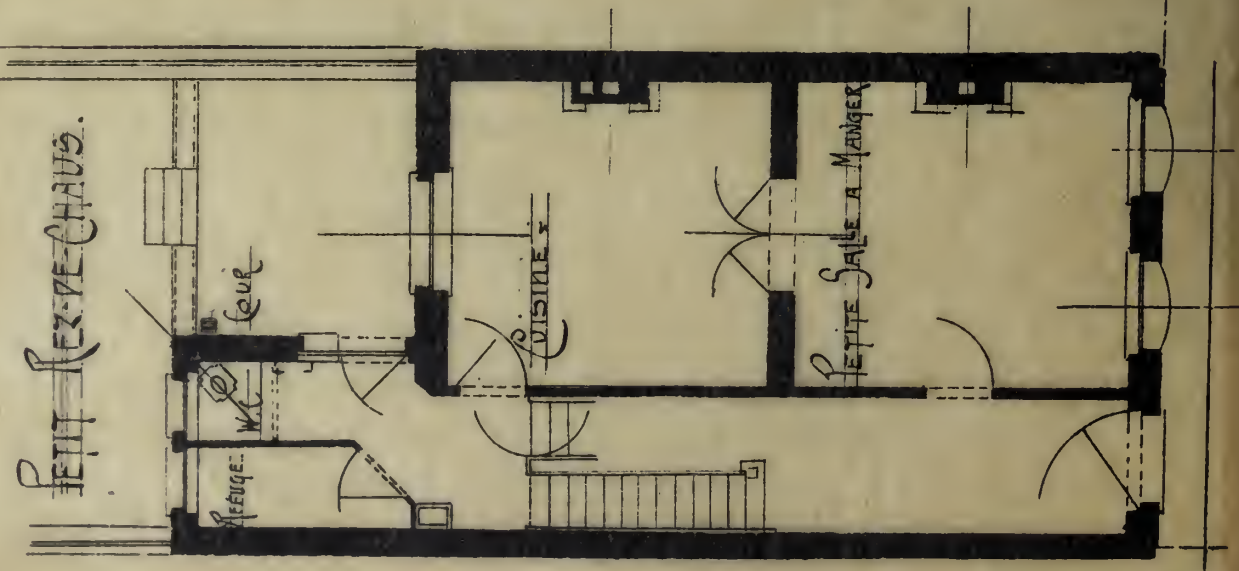

DEUXIÈME ÉTAGE

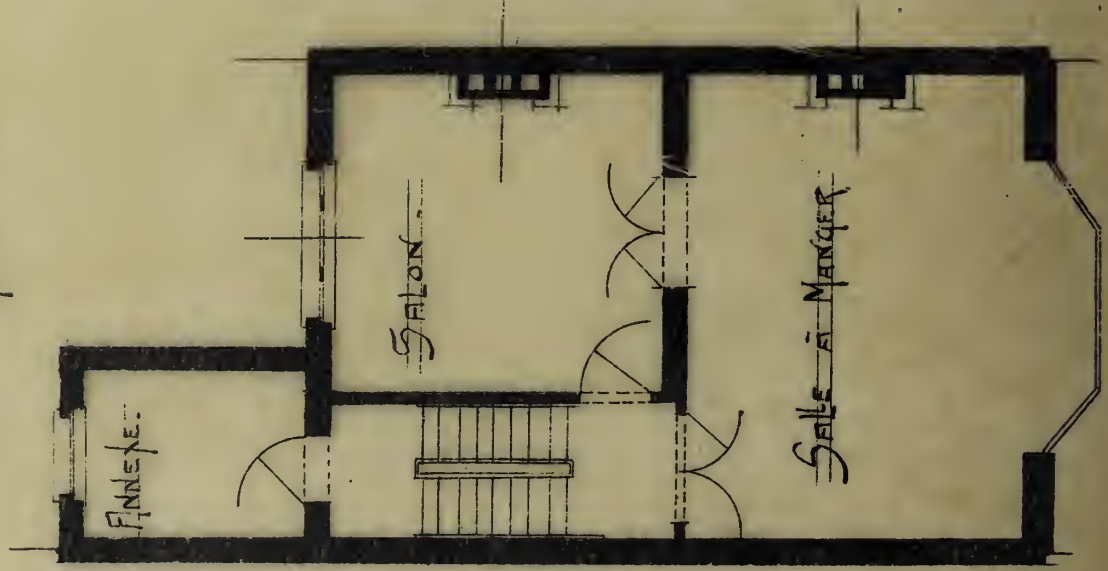

PREMIER ÉTAGE

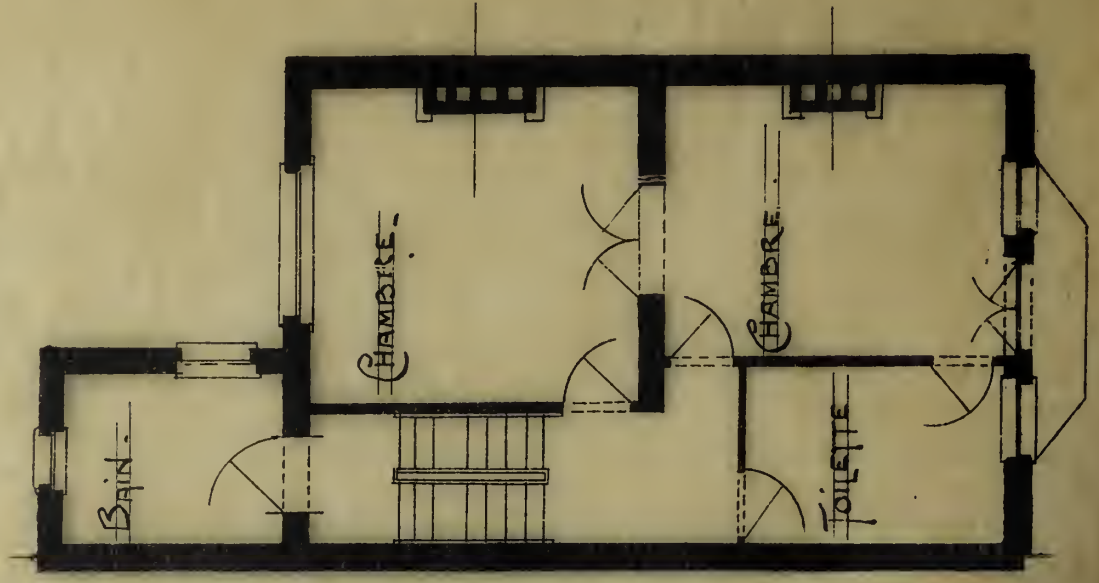



*Album de la Maison Moderne*



*Phototypie H. Bertels, 129, rue Rogier, Bruxelles.*

*Edité par la Chronique des Travaux Publics.*

Propriété de M. Ch. Courtenay, rue de la Consolation, à Schaerbeek

M. ED. COURTENAY, ARCHITECTE

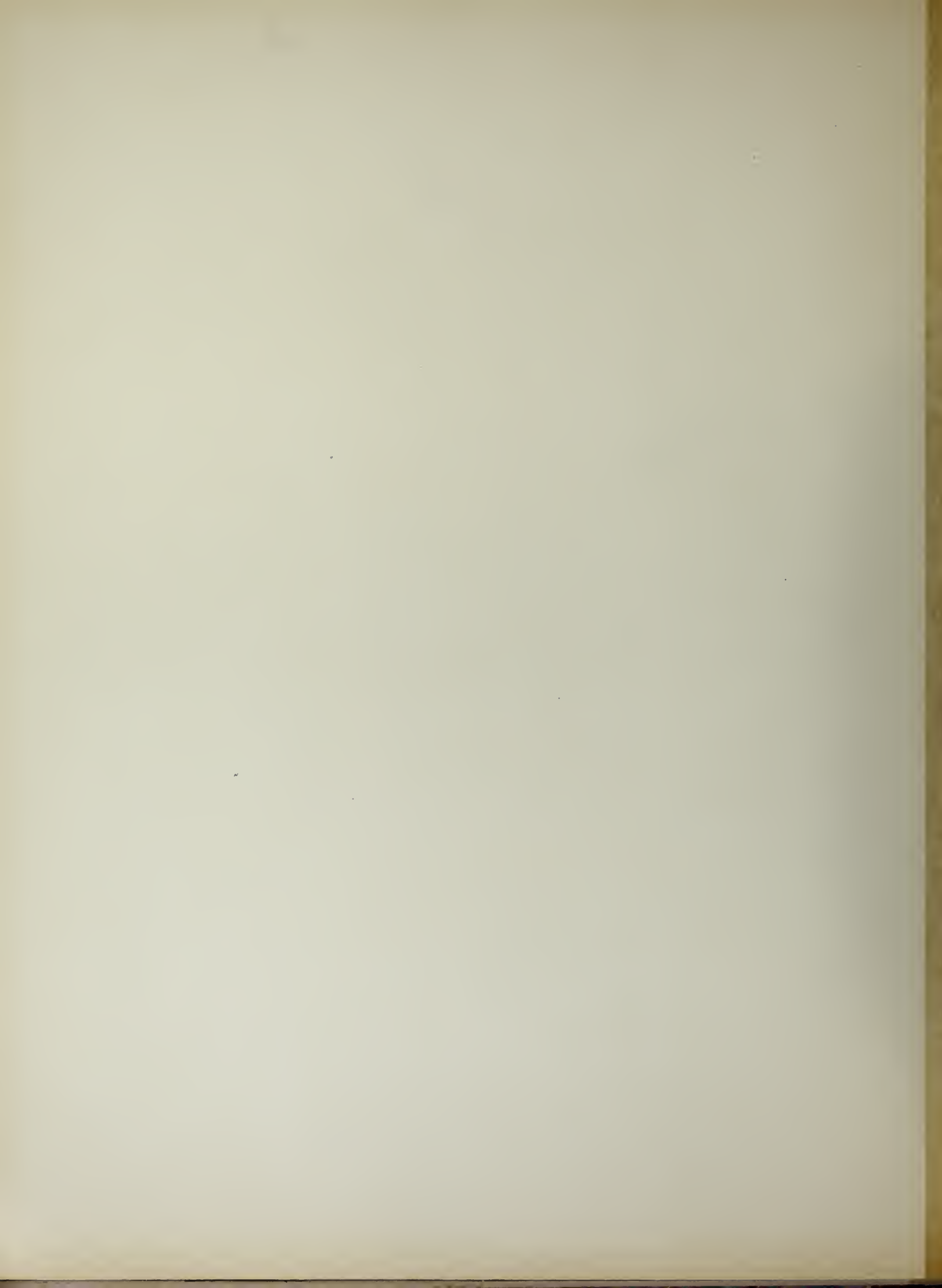



# Album de la Maison Moderne

№ 100 96 96 96 96

PREMIER ETAGE



SCHAERBEEK

RUE ERNEST DISCARTLES 9

PROPRIÉTÉ DE MADAME Veuve JANSSENS

RES - DE - CHAUSSEE



ARCHITECTE M. FL. VAN ROELEN

In copie à l'architecte, 120, rue Royale, Bruxelles

Propriété de Madame Veuve Janssens, rue Ernest Discartles, 9, à Schaerboek

M. FL. VAN ROELEN ARCHITECTE



PROPRIÉTÉ DE MADAME V<sup>VE</sup> JANSSENS

RUE ERNEST DISCAILLES 9

SCHAERBEEK

ARCHITECTE *H. Van Roelen*.

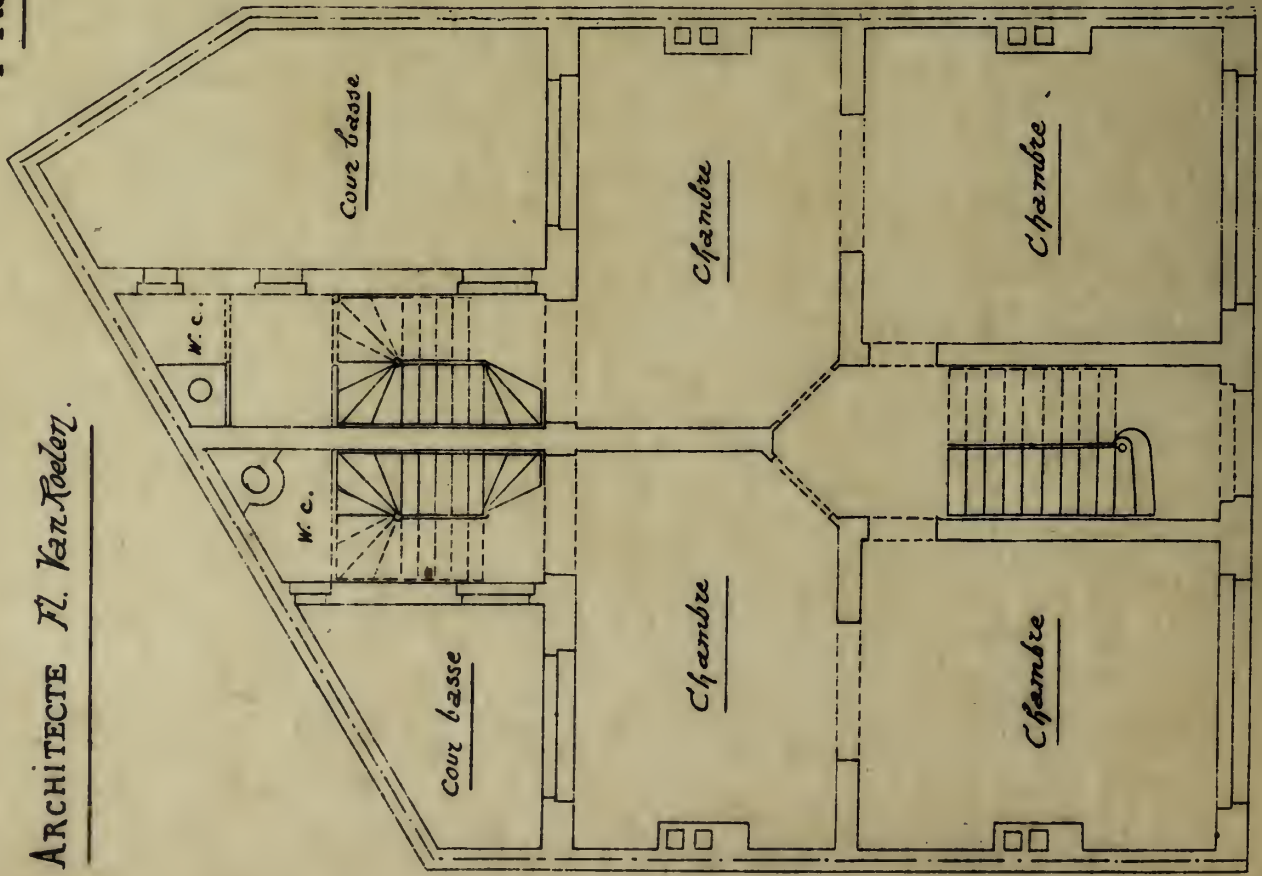

REZ - DE - CHAUSSEE

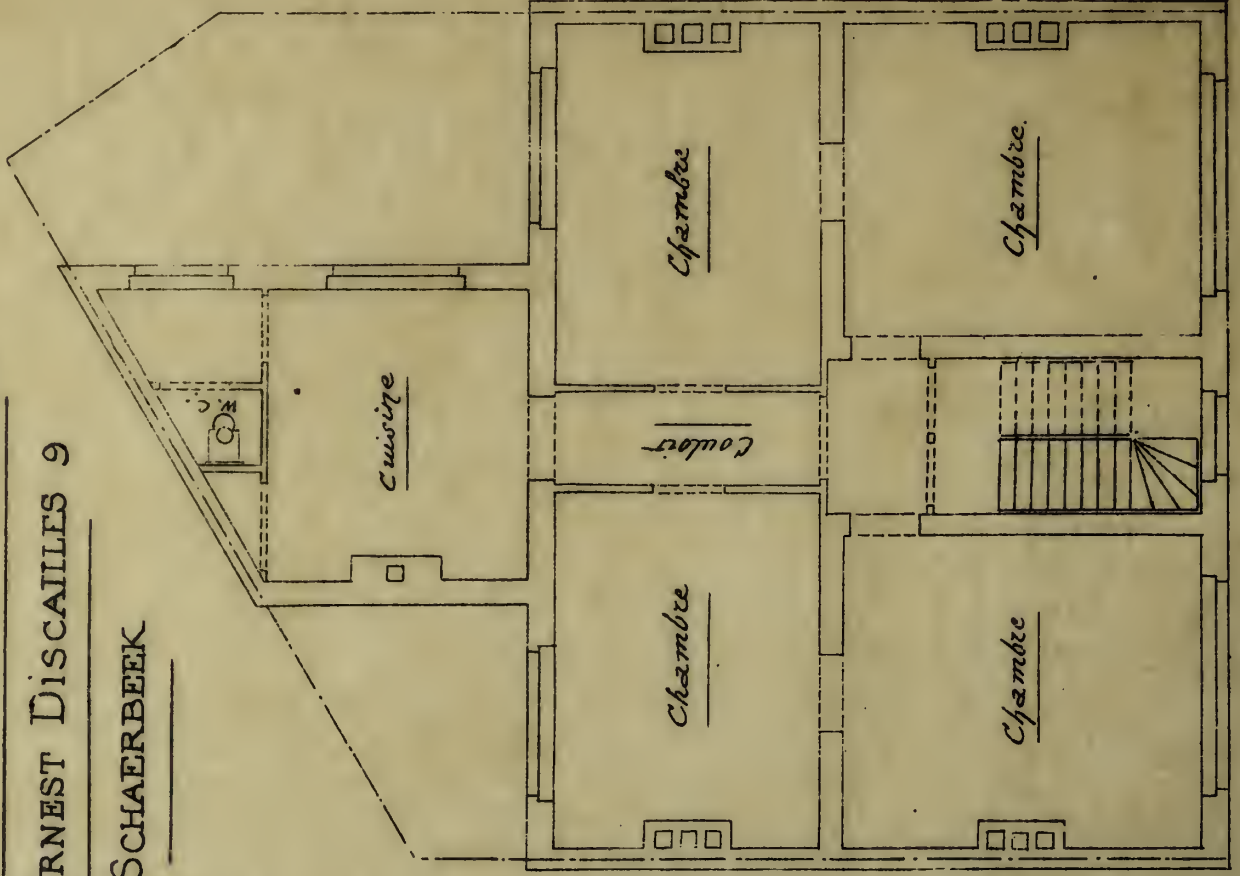

PREMIER ÉTAGE

Échelle de 0<sup>m</sup>.01 p.m.



*Album de la Maison Moderne*



*Phototypie H. Bertels, 129, rue Rogier, Bruxelles*

*Édité par la Chronique des Travaux Publics.*

Propriété de Madame Veuve Janssens, rue Ernest Discailles, 9, à Schaerbeek

M. FL. VAN ROELEN, ARCHITECTE





Album de la Maison Moderne



VILLA EDGARD

Clays, à Schaerbeek, Propriété de M. B.

L. MOONENS, ARCHITECTE

PLAN du rez de CHAUSSEE

PROPRIÉTÉ DE M<sup>r</sup> B. AVENUE CLAYS A SCHAERBEEK

L. Moonens archit. 1903.

Echelle de 0.01 par M<sup>r</sup> B.

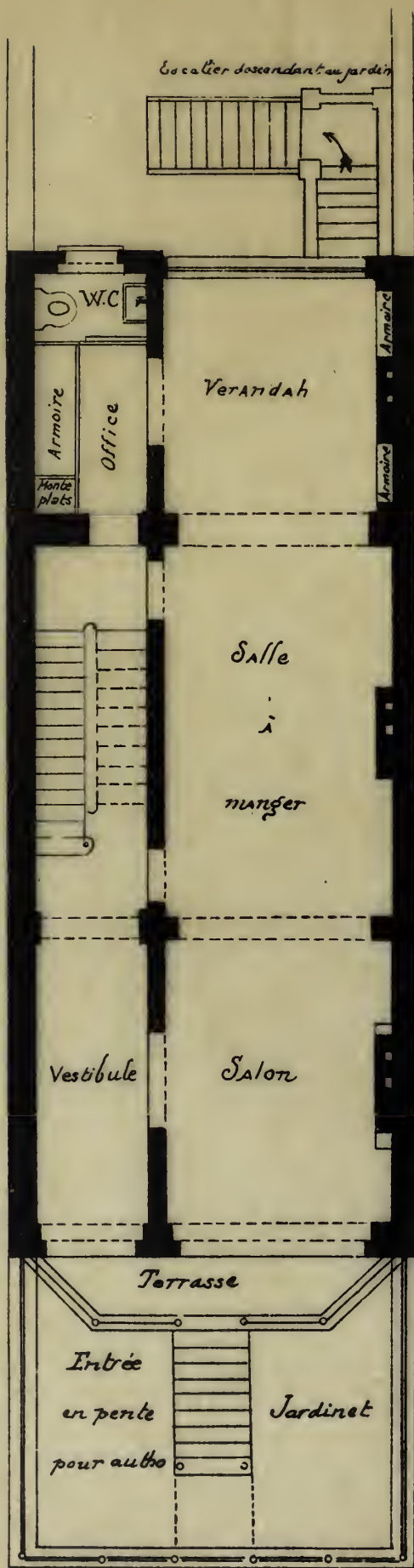

PLAN du Rez de CHAUSSEE

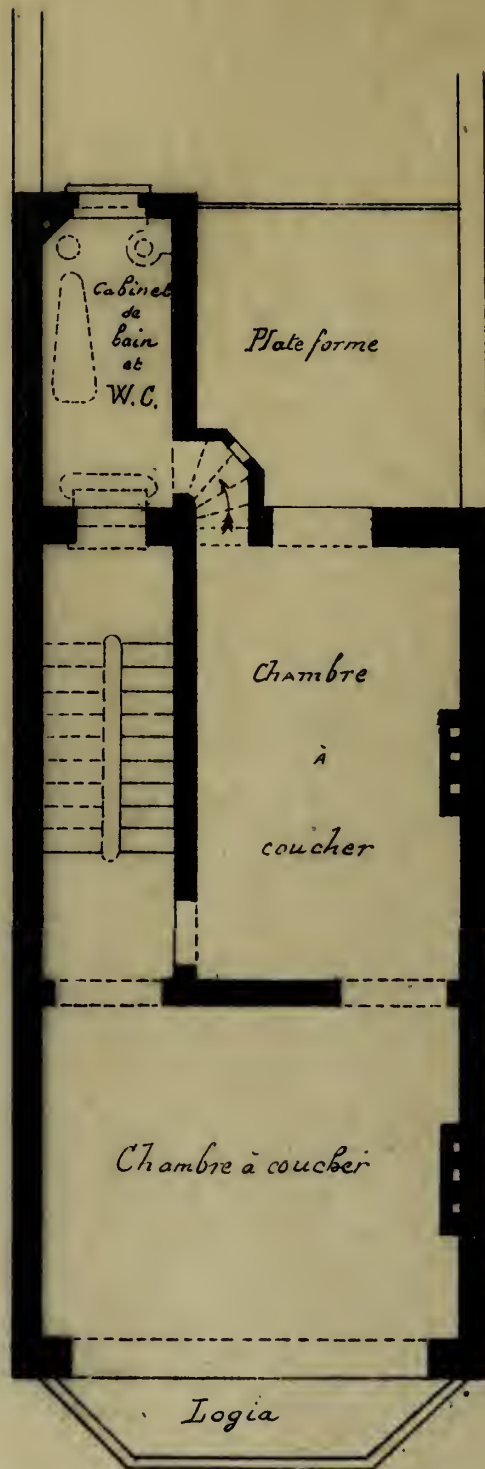

PLAN du 1<sup>er</sup> ÉTAGE

# VILLA EDGARD

PROPRIÉTÉ DE M<sup>R</sup> B..... AVENUE CLAYS A SCHAERBEEK-



*Album de la Maison Moderne*



*Phototypie H. Bertels, 120, rue Rogier, Bruxelles.*

*Édité par la Chronique des Travaux Publics.*

Villa Edgard, avenue Clays, à Schaerbeek, Propriété de M. B.

L. MOONENS, ARCHITECTE





# Album de la Maison Moderne

УЛІЦЕ ДЭ ЛЕКЛОДКЕЙ

180 ВАНДЭ ДЭ ЛЕКЛОДКЕЙ

У. К. В. А.

ДЭ ЛЕКЛОДКЕЙ

НОТТРАІДЖЕ

• ЭЧЕТЕ ДЭ 0'002 •

Ph.otypie H. Bertels, rue Royale, Bruxelles

Habitat de M. l'Architecte J. Rau, 120, avenue de Tervueren, Bruxelles

Edific. de type des 2 avant-projets

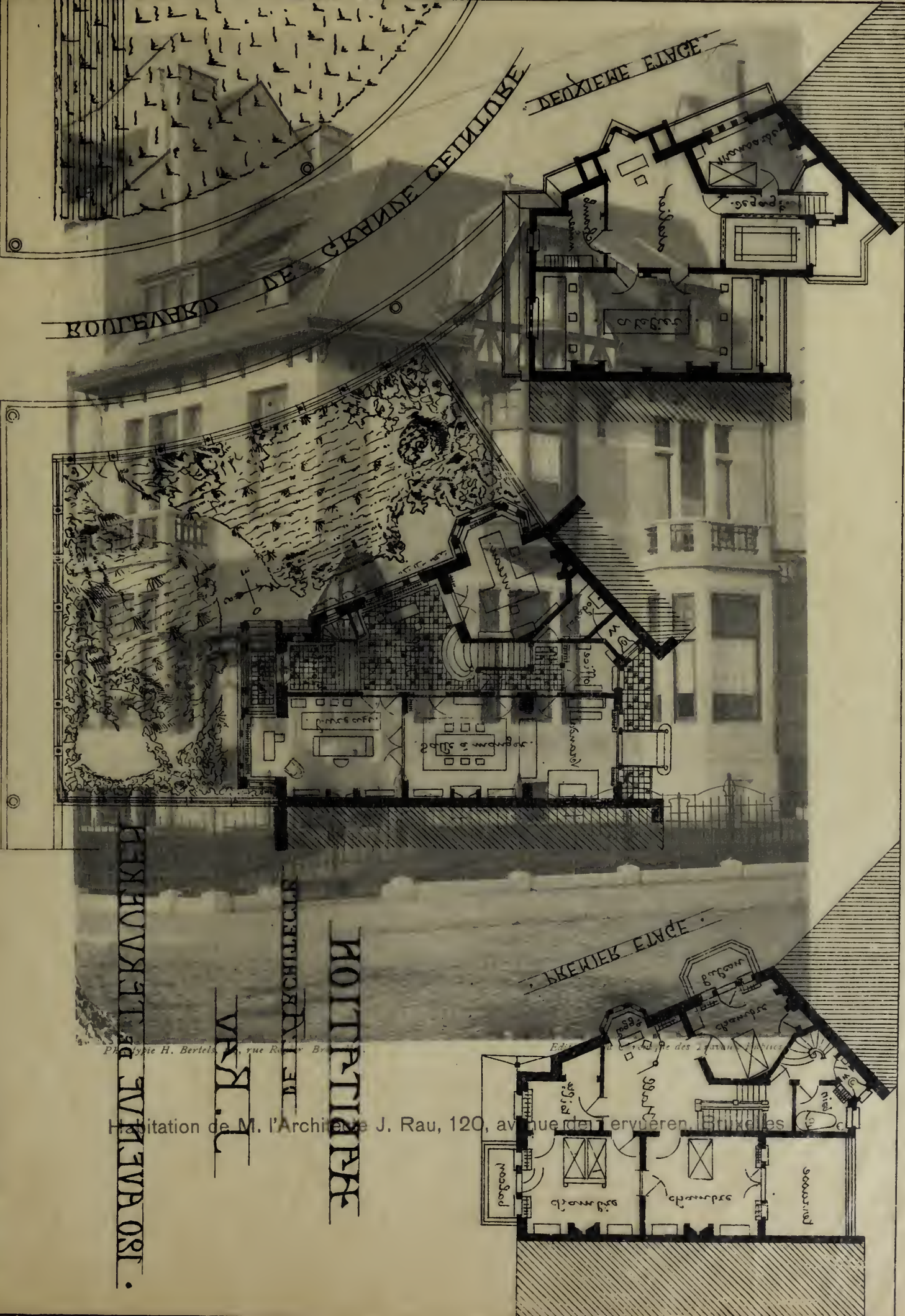

ДВУХІІІ ЕЛІЦЕ

І КРІІІІ ЕЛІЦЕ



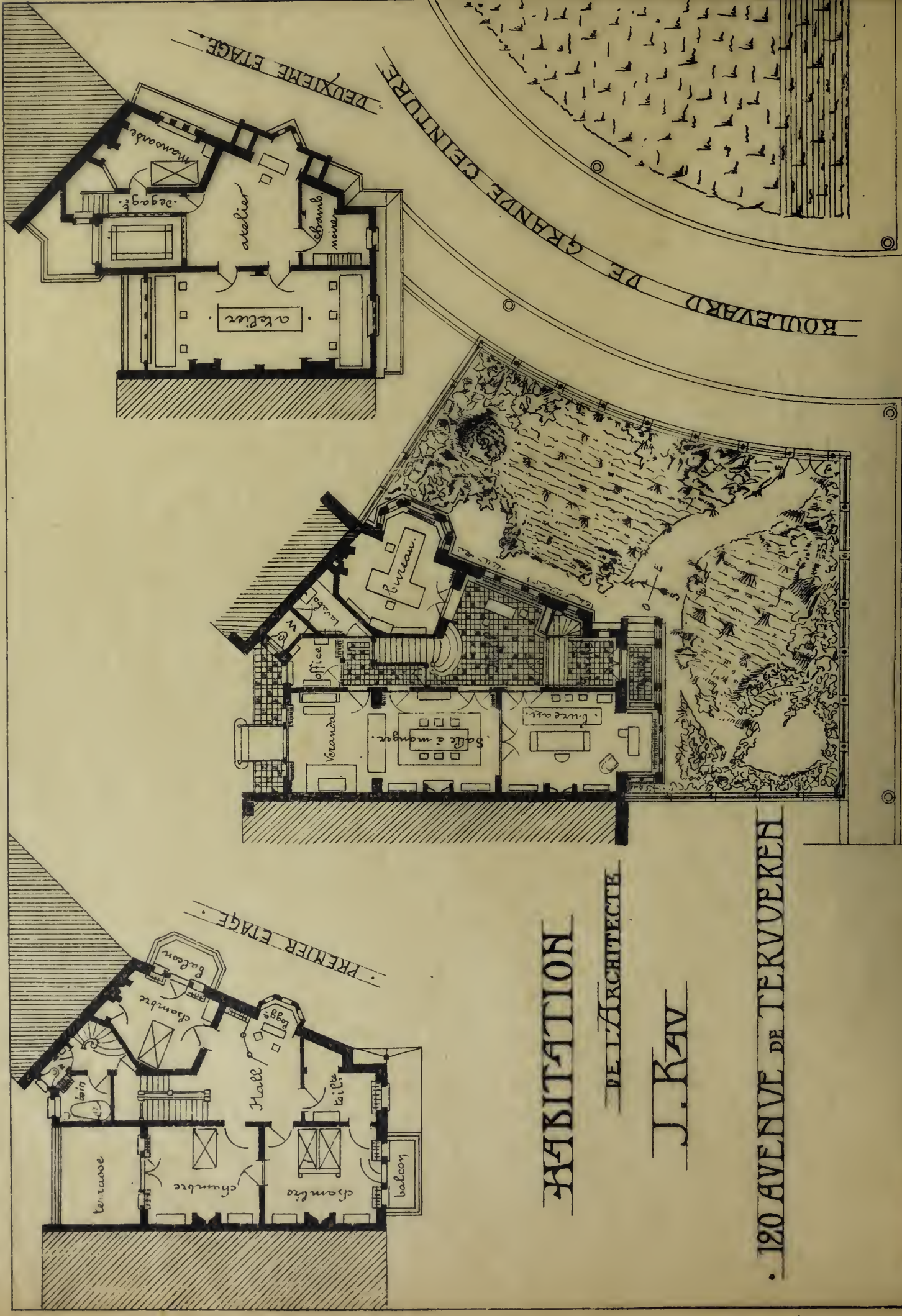

HABITATION

DE L'ARCHITECTE

J. KAV

120 AVENUE DE TERVUERKEN

ECHELLE DE 0.005

AVENUE DE TERVUERKEN

BOULEVARD DE GRANDE CEINTURE

DEUXIEME ETAGE

PREMIER ETAGE



*Album de la Maison Moderne*



*Phototypie H. Bertels, 129, rue Rogier, Bruxelles.*

*Edité par la Chronique des Travaux Publics*

Habitation de M. l'Architecte J. Rau, 120, avenue de Tervueren, Bruxelles





# Album de la Maison Moderne

2000-2200

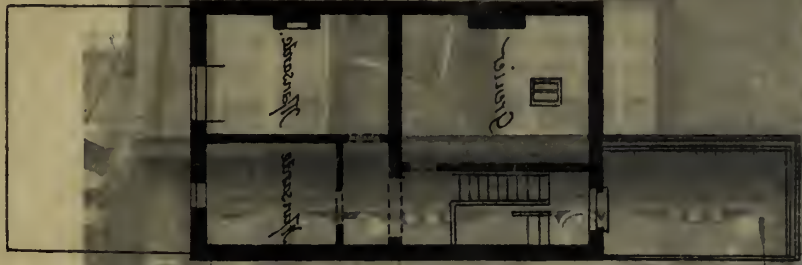

2200-2400

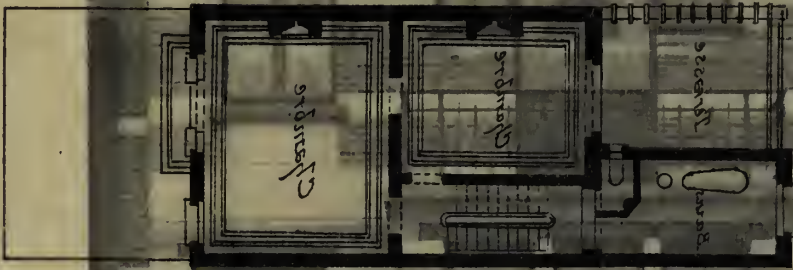

2400-2600

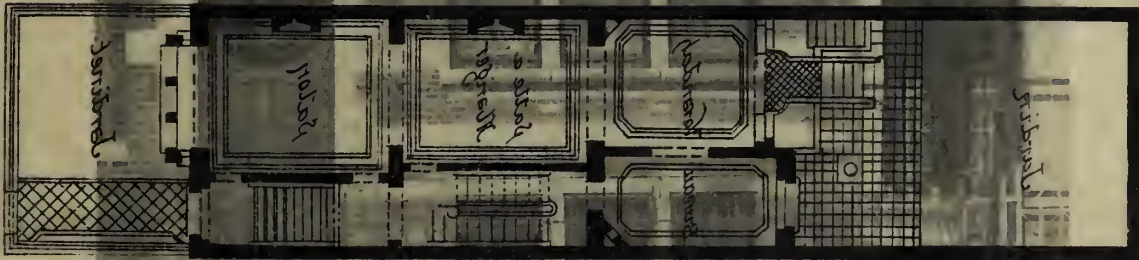

2600-2800



RESERVÉ À L'ÉTAT  
 AVENUE DE S.M. DE NAAYER  
 RUE DE NAAYER

Propriété de M. Léon ...  
 M. FRANZ RUCQUOI ENTREPRENEUR-ARCHITECTE

PROPRIÉTÉ DE M<sup>RS</sup> LÉON BRACHOT.

AVENUE DE SMET DE NAEYER A LAEKEN

FRANZ RUCQUOI ENTREPR.



Souterrains

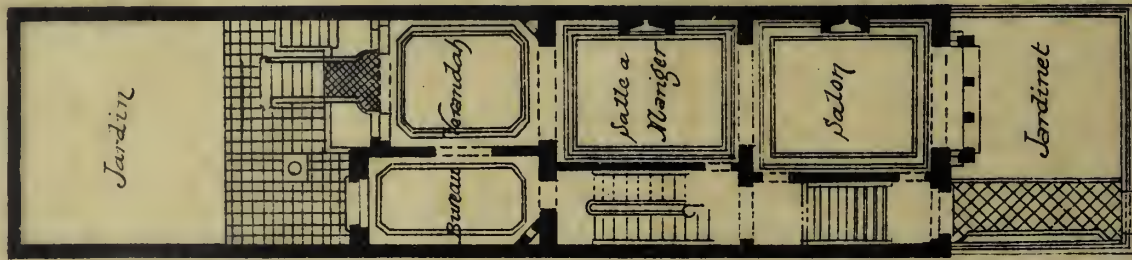

Rez-de-Chée

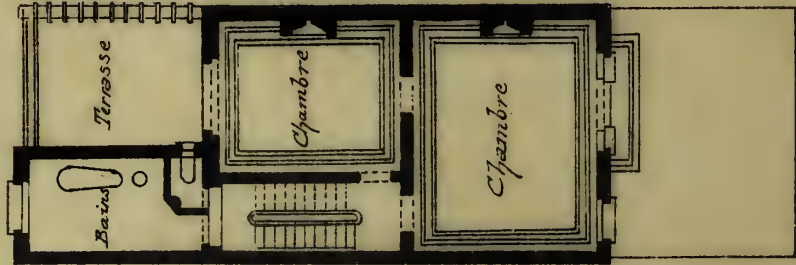

1<sup>er</sup> Etage

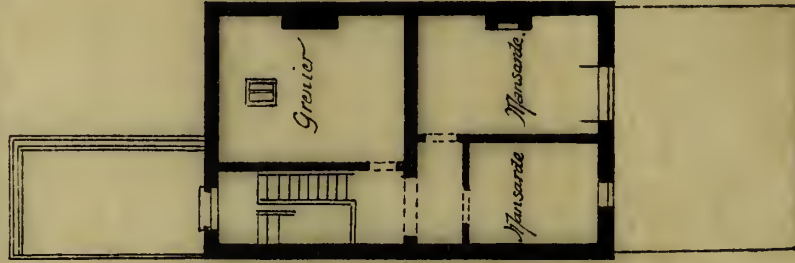

Sous-Combles.



*Album de la Maison Moderne*



*Phototypie H. Bertels, 129, rue Rogier, Bruxelles.*

*Edité par la Chronique des Travaux Publics.*

Propriété de M. Léon Brachot, avenue de Smet de Naeyer, Laeken

M. FRANZ RUCQUOI, ENTREPRENEUR-ARCHITECTE





# Album de la Maison Moderne



Échelle de 0.002 pour 1.00

Paul LE GÈRE Architecte

Phototypie H. Berthels, 120, rue Bogdan, Paris

Propriété de M. Amand Charles, à Genval-les-Eaux

PAUL LE GÈRE ARCHITECTE

Genval-les-Eaux  
Amand Charles  
Propriété de Monsieur

PROPRIÉTÉ DE MONSIEUR

A MAND CHARLES

4

GENVAI-LES-EAUX

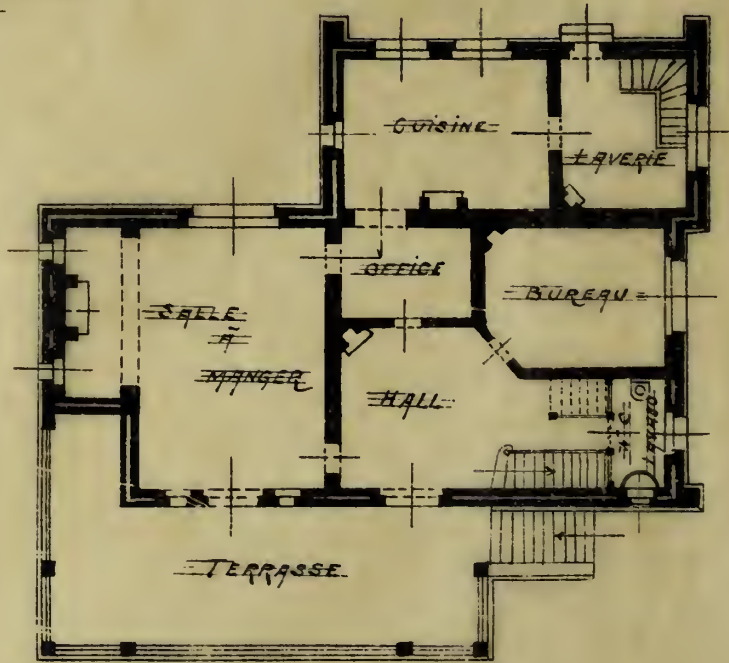

PLAN DU REZ-DE-CHAUSSEE

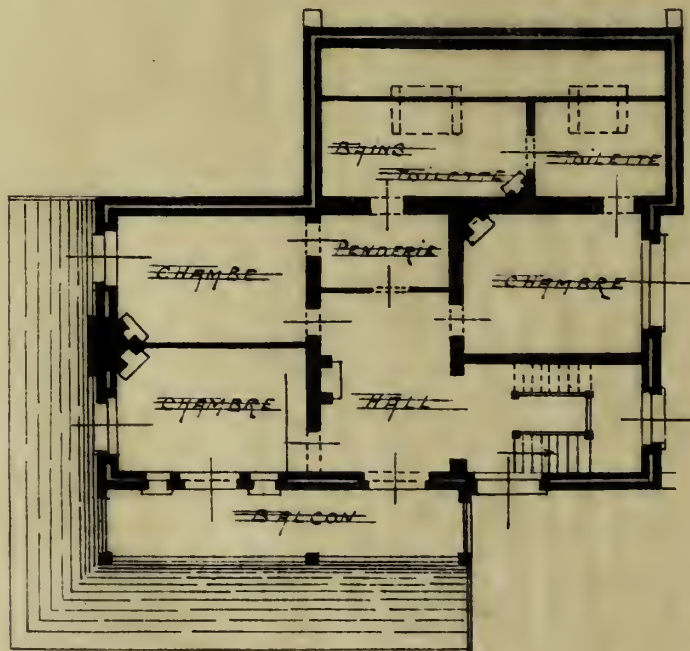

PLAN DE 1<sup>er</sup> ETAGE



*Album de la Maison Moderne*



*Phototypie H. Bertels, 120, rue Rogier, Bruxelles.*

*Édité par la Chronique des Travaux Publics.*

Propriété de M. Amand Charles, à Genval-les-Eaux

PAUL LE CLERC, ARCHITECTE

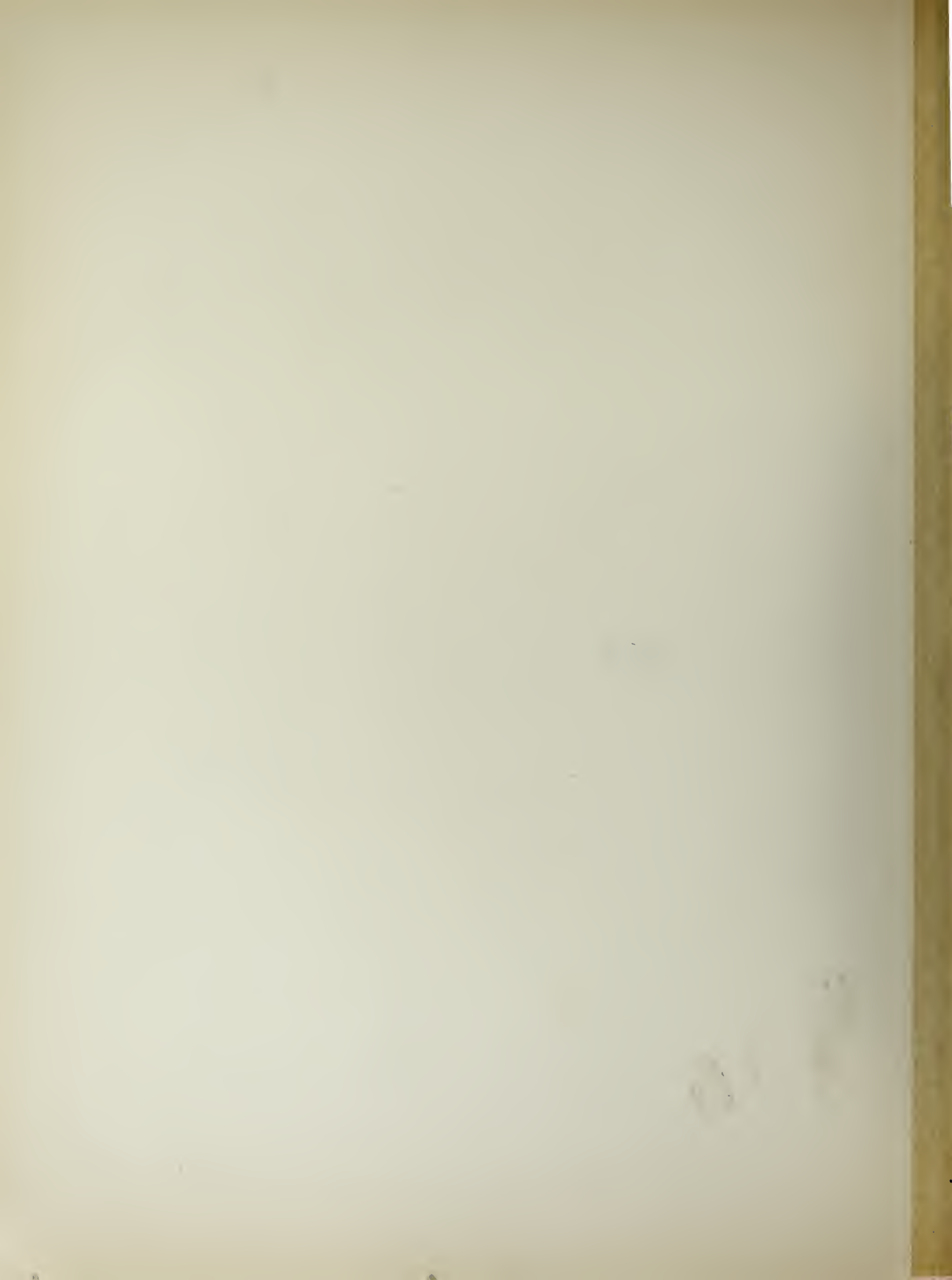



# Album de la Maison Moderne

Propriété de Monsieur L...  
Avenue Trincas Girault 2  
L'Esplanade.



Phototypie H. Berte

Propriété de M. L...

1<sup>er</sup> Étage

Plan du 1<sup>er</sup> Étage

Échelle : 1/100

Jardin

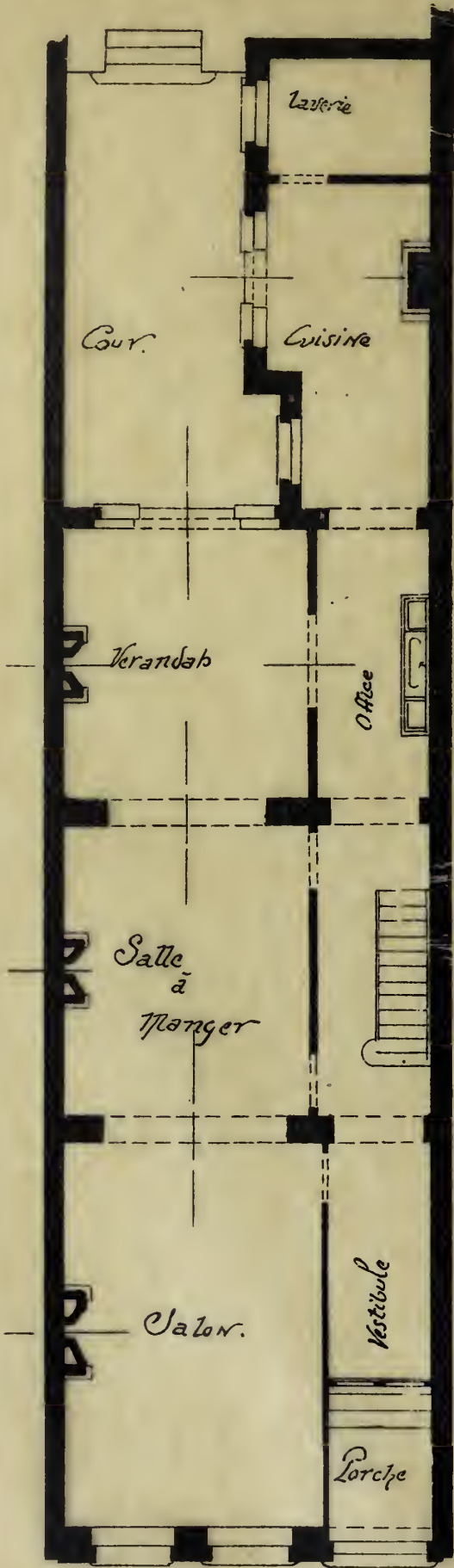

Plan du Rez-de-Chaussée

Propriété de Monsieur L...  
Avenue PRINCESSE Elisabeth à  
Schlaerbeck.

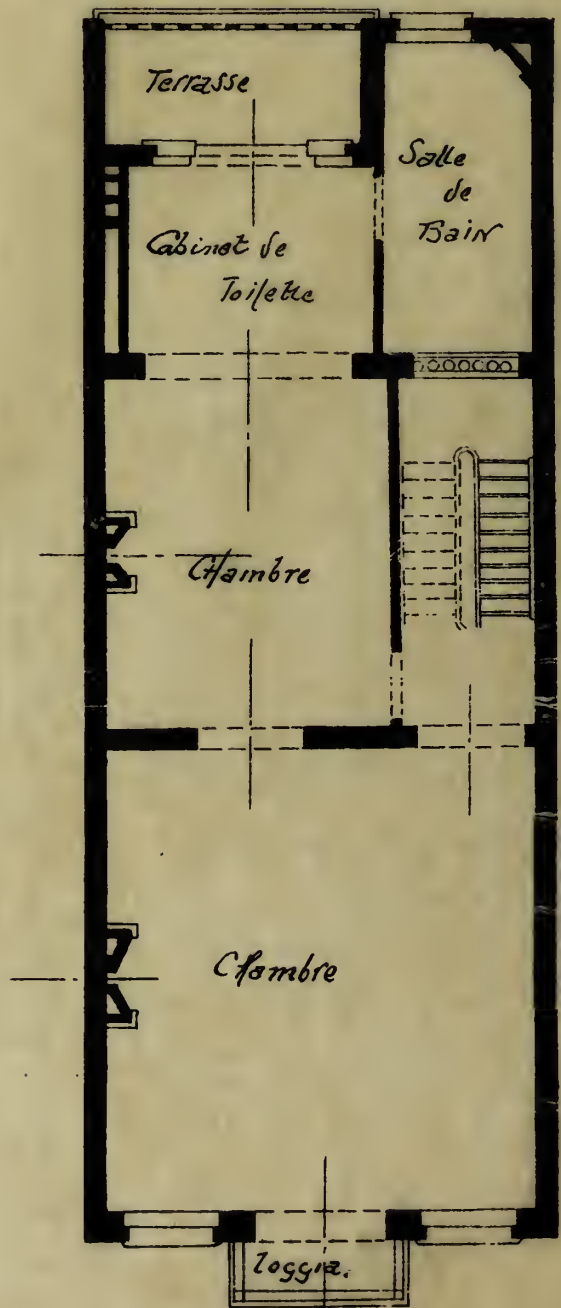

1<sup>er</sup> Étage

Echelle : 0.01 par M<sup>e</sup>



*Album de la Maison Moderne*



*Phototypie H. Bertels, 120, rue Rogier, Bruxelles.*

*Edité par la Chronique des Travaux Publics.*

Propriété de M. L., avenue Princesse Elisabeth, 86, Bruxelles

d'après les plans de M. l'Architecte HEMELSOET









MAISON DE RENTIER

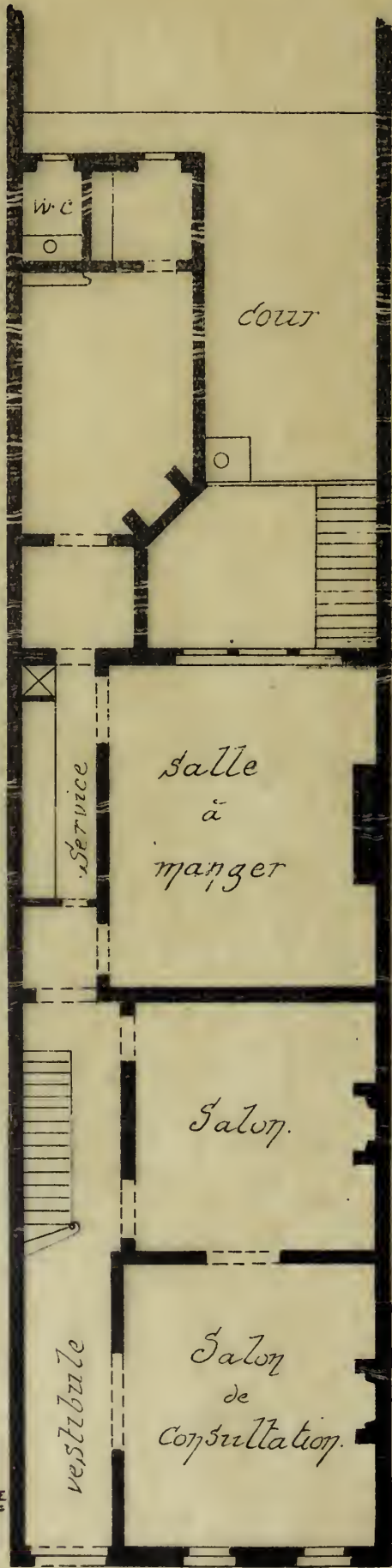

RES-de-CHAUSSEE

1ER ETAGE

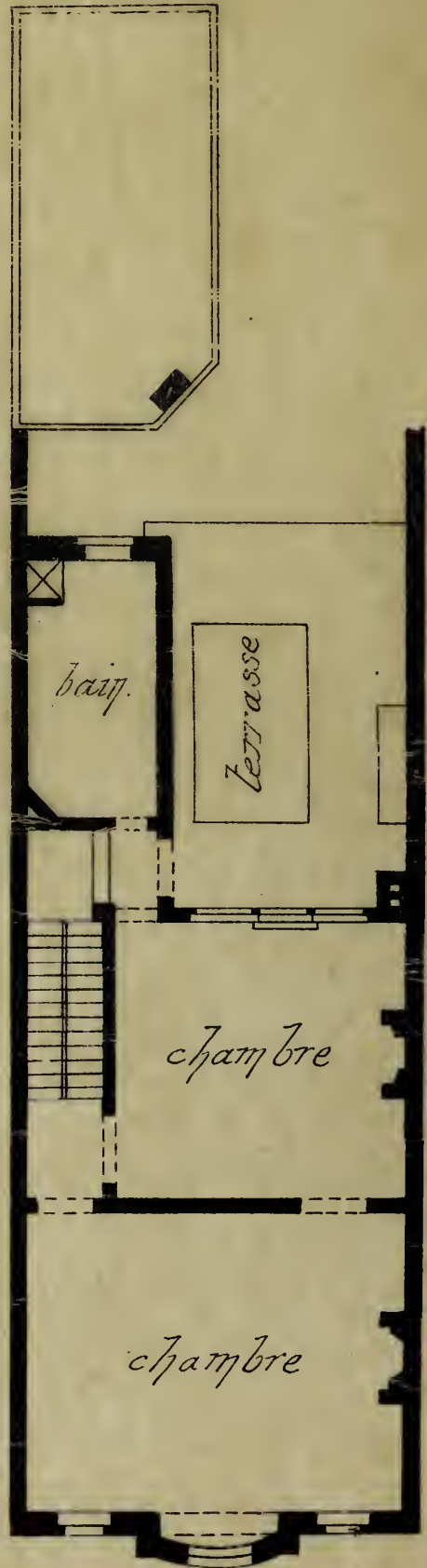

AVENUE DE LA REINE

ÅLÆKEN.



*Album de la Maison Moderne*



*Phototypie H. Bertels, 120, rue Rogier, Bruxelles*

*Édité par la Chronique des Travaux Publics*

Maison de rentier, 297, avenue de la Reine, à Laeken

E. LAMBOT, ARCHITECTE





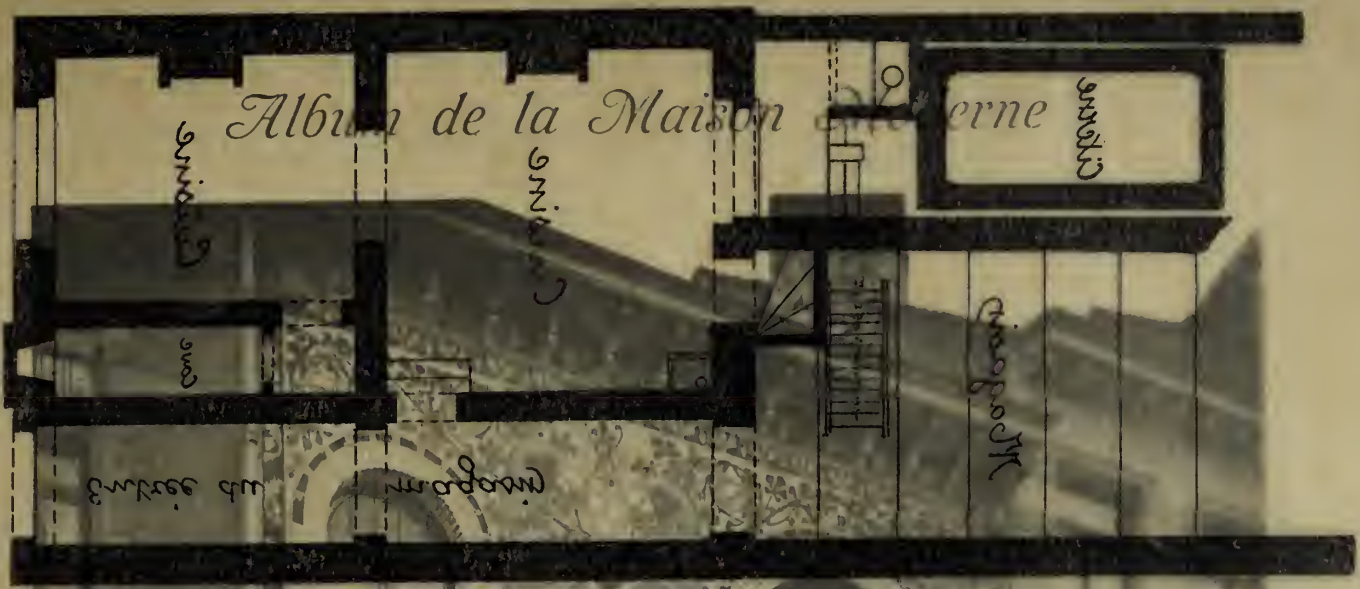

Album de la Maison Moderne

Aménagement

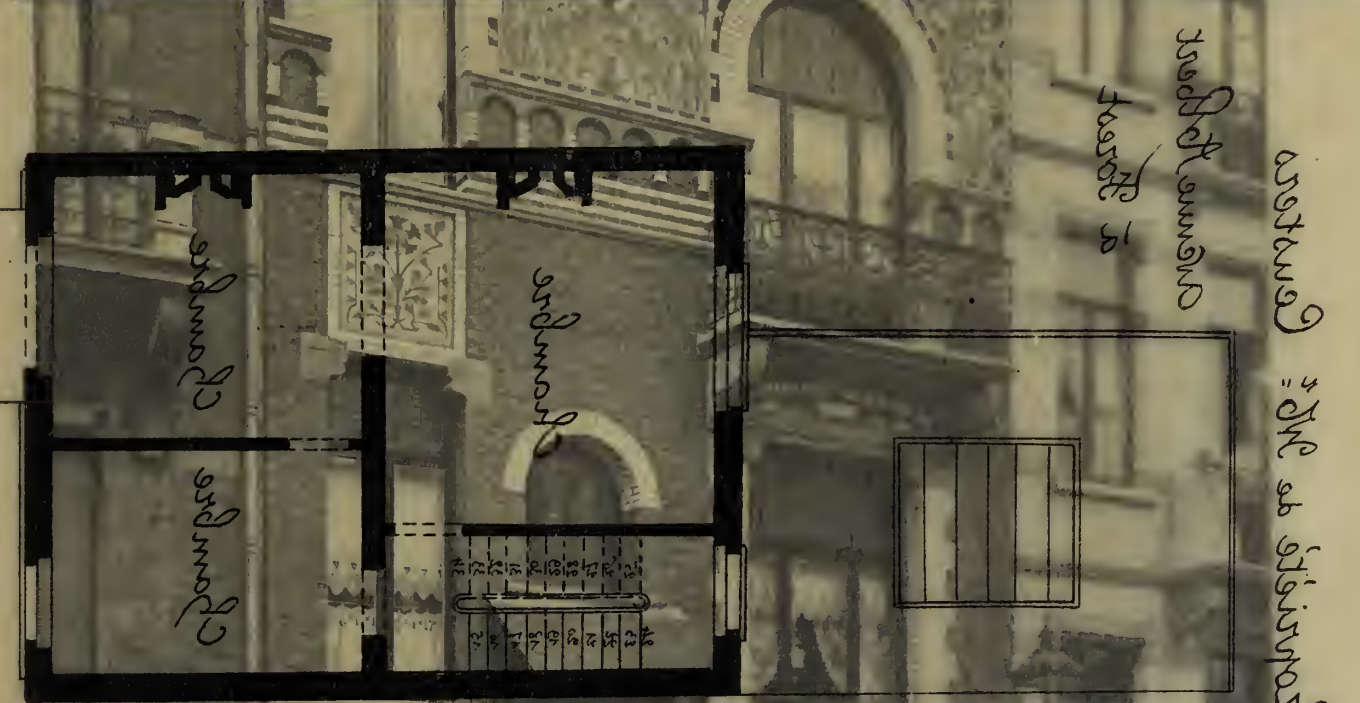

restant = 21M de superficie

travaux de

travaux de

spacieux

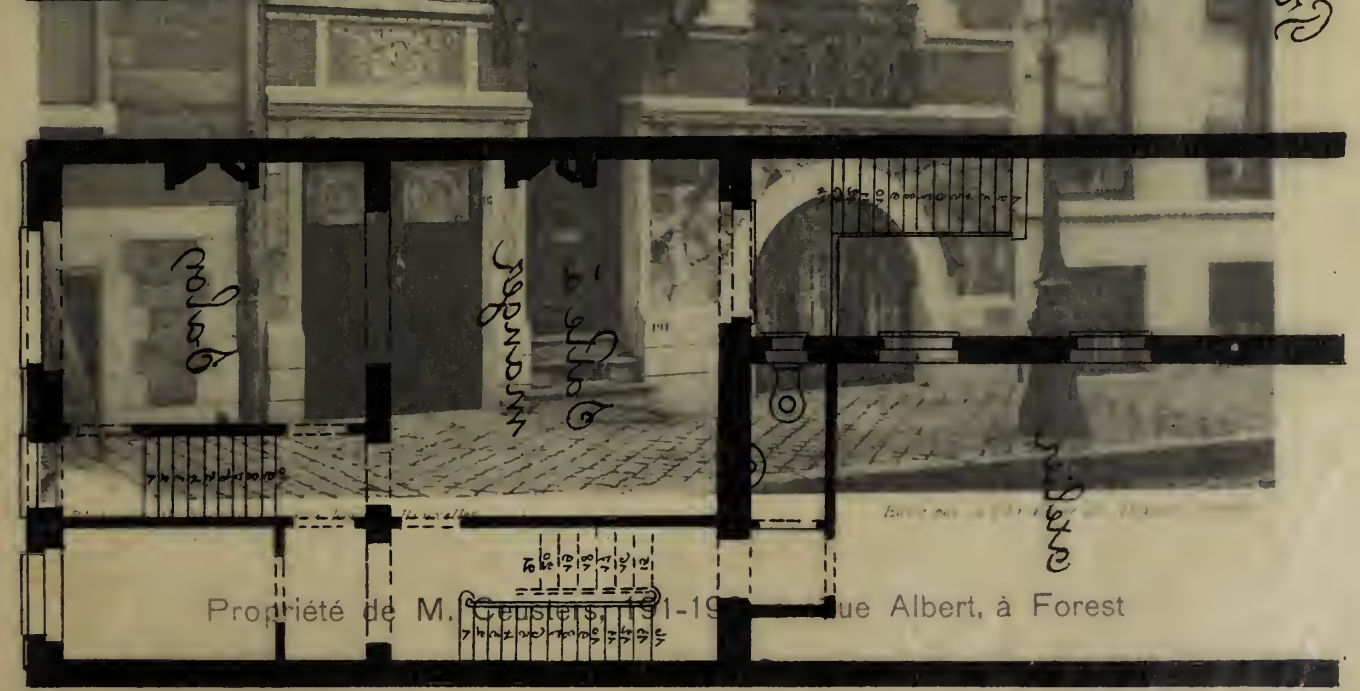

Propriété de M. Geusters, 191-193 Rue Albert, à Forest

élevés - ab - 20%



Propriété de M<sup>l</sup> Ceusters

Avenue Robert  
à Forest

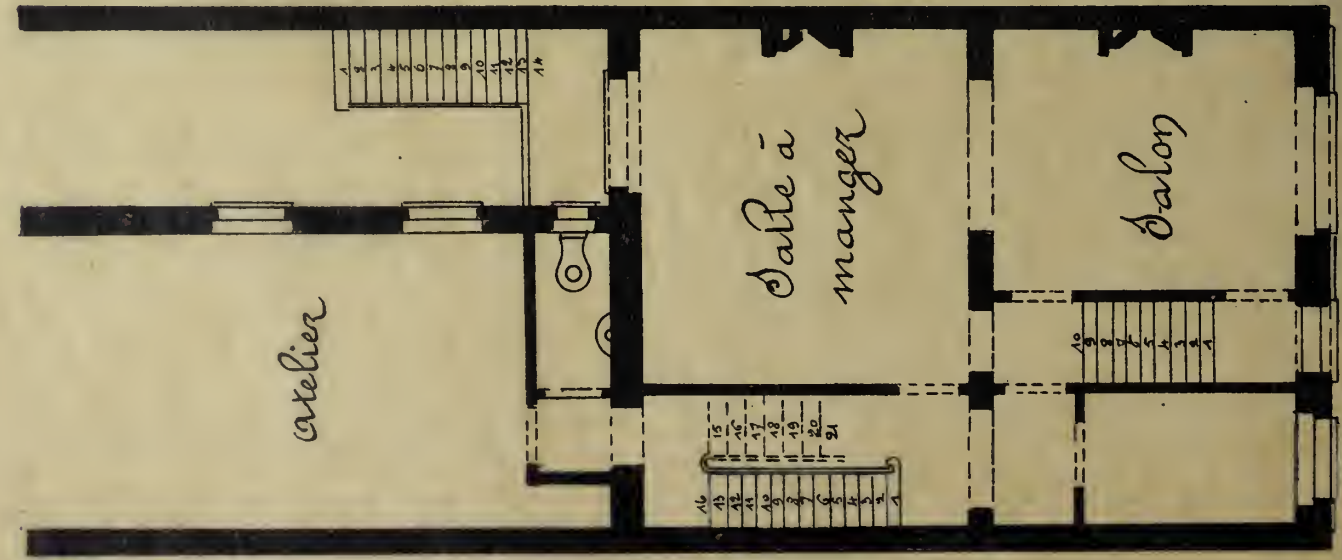

Rez-de-chaussée

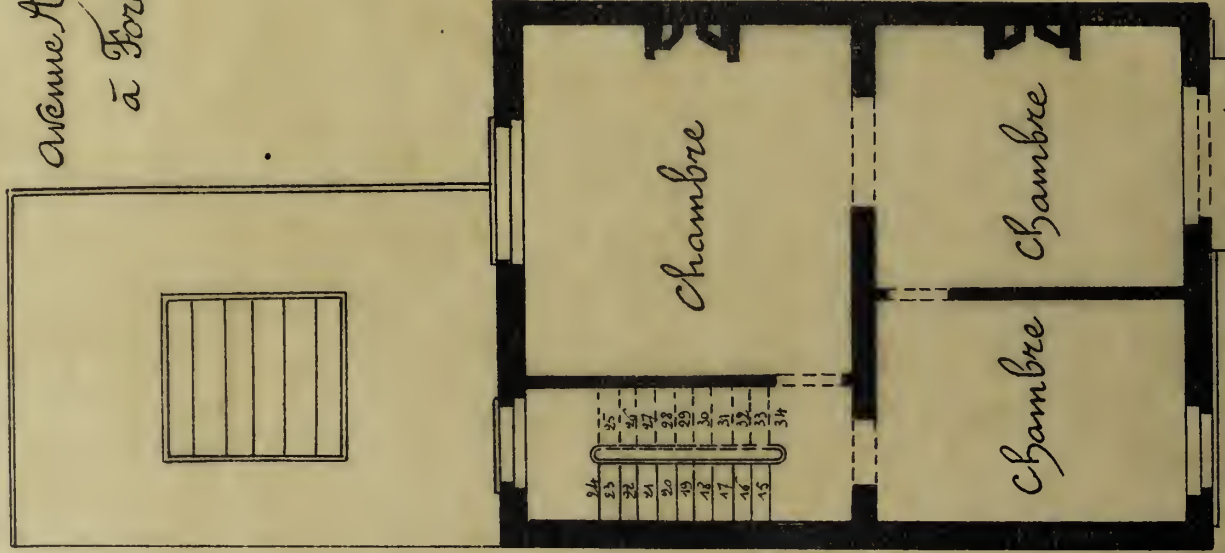

Premier étage

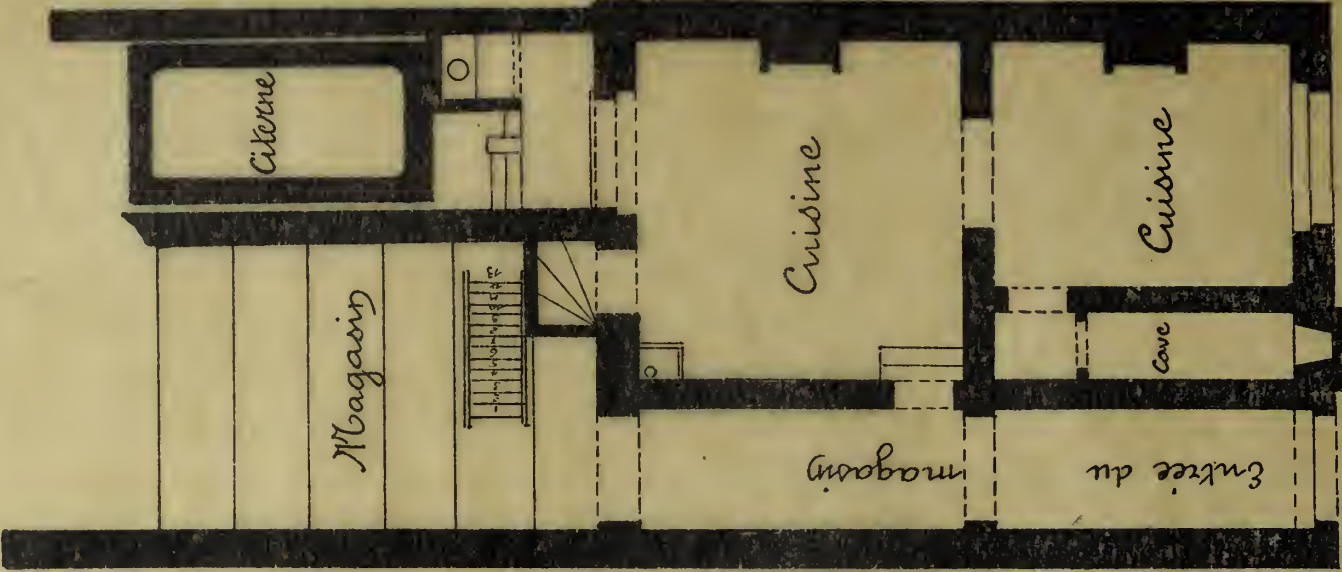

Souterrains.



*Album de la Maison Moderne*



*Phototypie H. Festels, 129, rue Rogier, Bruxelles.*

*Édité par la Chronique des Travaux Publics*

Propriété de M. Ceusters, 191-193, avenue Albert, à Forest

LÉON JANLET, ARCHITECTE, BRUXELLES





Album de la Maison Moderne 2002 - 2005

Этаж

Этаж 2



Томас Д. Р. М.  
1900

Этаж 1

"СОСЛЕДЪ" АГЛЪ

Модерн-Экспозитион и Ла Памп

и в Парижском Экспозитион

# VILLA " L' ENCLOS "

À LA PANNE

A. & R. DUMONT  
architectes.

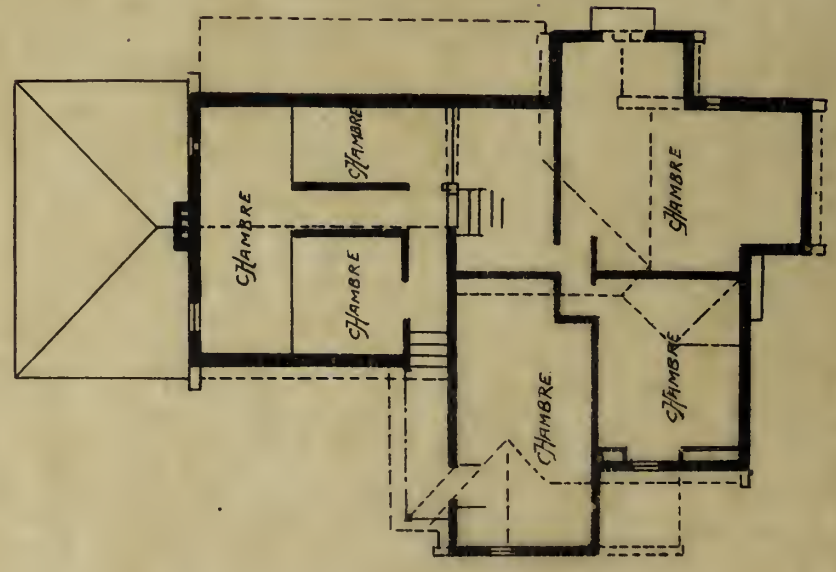

ÉTAGE

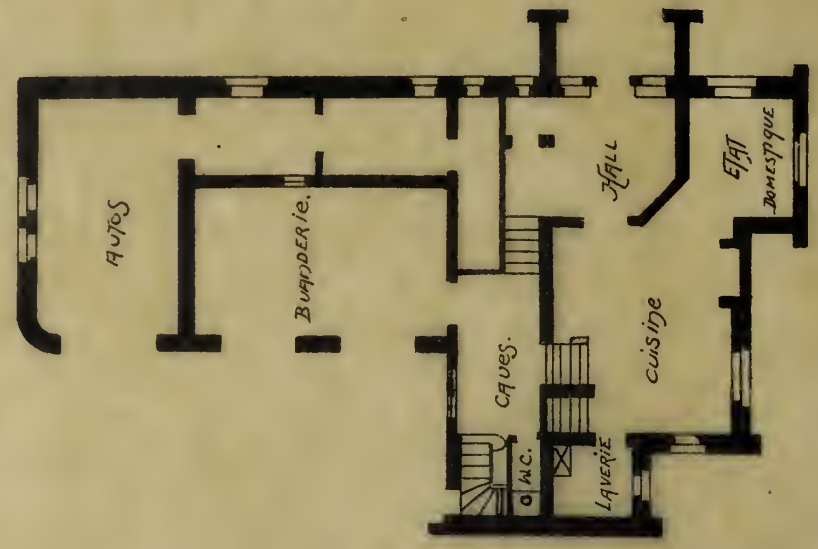

REZ DE CHAUSSÉE

SOUS-SOL.



*Album de la Maison Moderne*



*Phototypie H. Bertels, 120, rue Rogier, Bruxelles.*

*Fidèle par la Chronique des Travaux Publics*

Villa " L'Enclos " , à La Panne

A. & R. DUMONT, ARCHITECTES. BRUXELLES







A. & R. DUMONT.  
architectes.

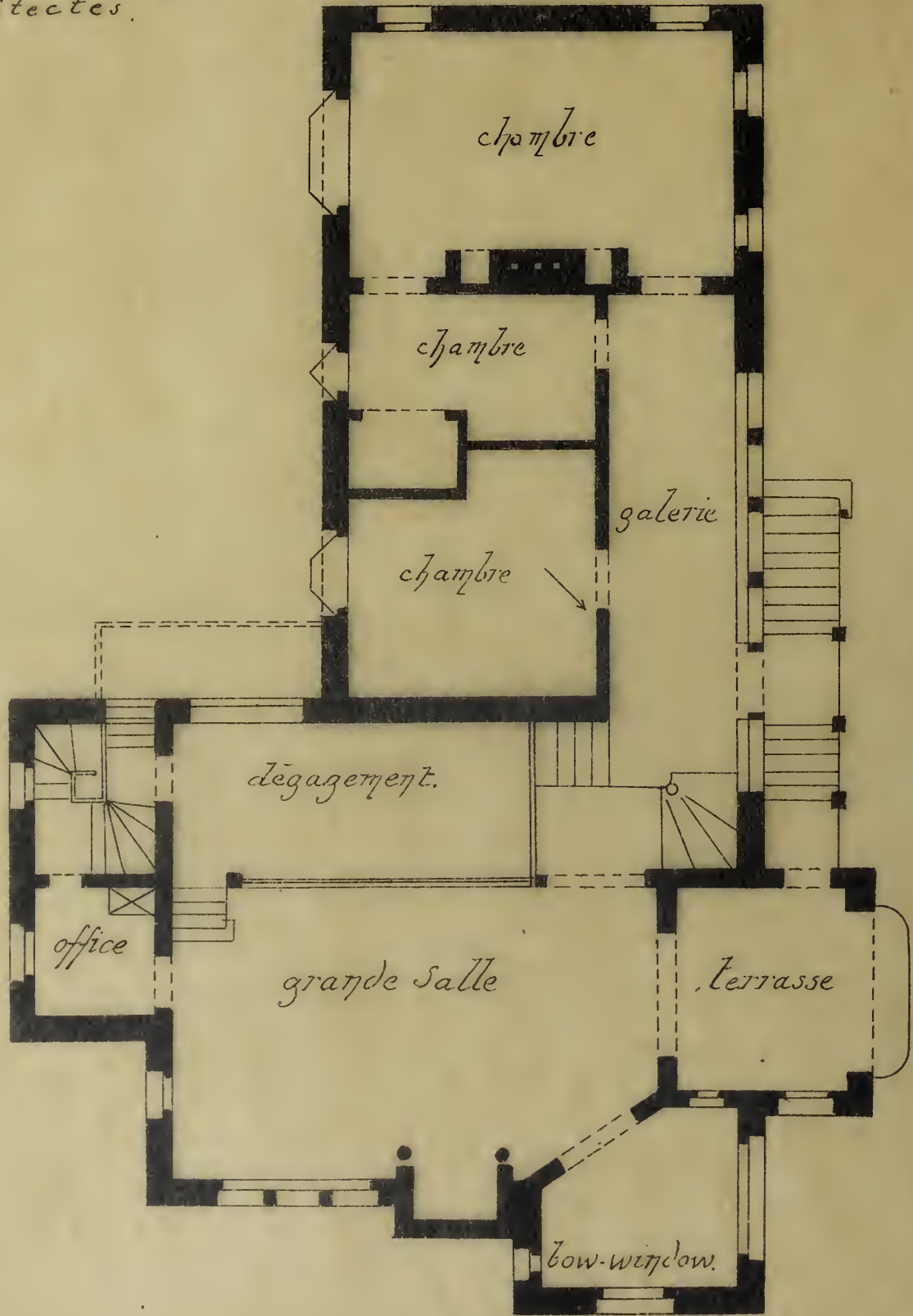

VILLA "L'ENCLAS,"  
à  
LA PANNE.



*Album de la Maison Moderne*



*Phototypie H. Bostels, 120, rue Rogier, Bruxelles.*

*Édité par la Chronique des Travaux Publics.*

Villa " L'Enclos " à La Panne

A. & R. DUMONT, ARCHITECTES, BRUXELLES





ÉCHÉLLE 0'01 1/2

Album de la Maison Moderne

БЪВИ ДО БЕЗ - ДЕ - ЧАУССЕЕ



Phototypie H. Berthelet, 120, rue Rogier, Bruxelles.

А ЛА ХУЛЪЕ

Propriété de M. X., à La Hulpe

БЪКОРЪИЕЛЪ ДЕ МОИРИЕЛЪ Х

G. HOBE, ARCHITECTE

2. Hobe

PROPRIÉTÉ DE MONSIEUR X...

A LA HULPE.

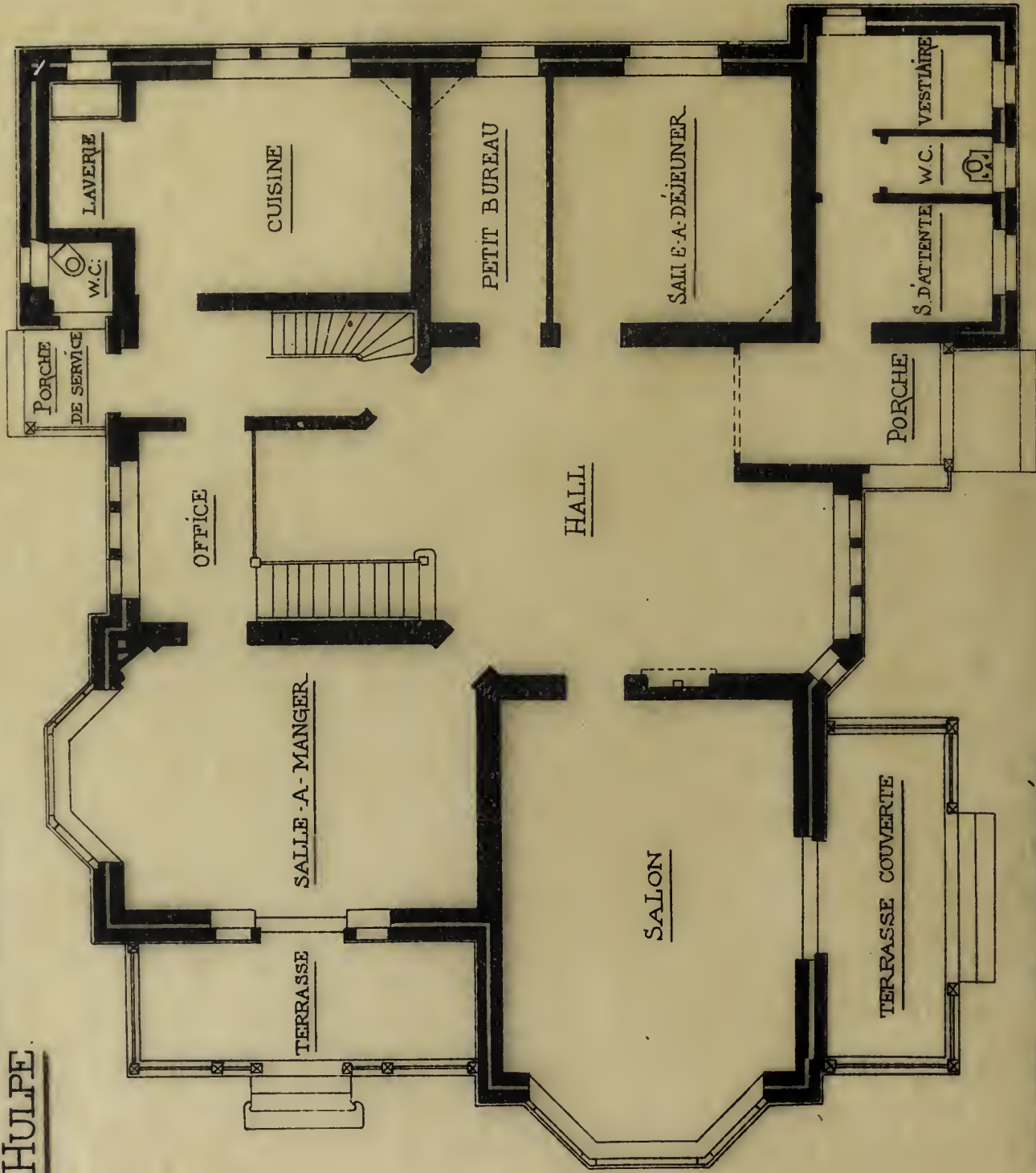

PLAN DU REZ - DE - CHAUSSEE

ÉCHELLE 0,01 PAR M<sup>E</sup>

*S. Hobé*



# Album de la Maison Moderne



Phototypie H. Bertels, 129, rue Rogier, Bruxelles.

Éditée par la Chronique des Travaux Publics

Propriété de M. X., à La Hulpe

G. HOBÉ, ARCHITECTE

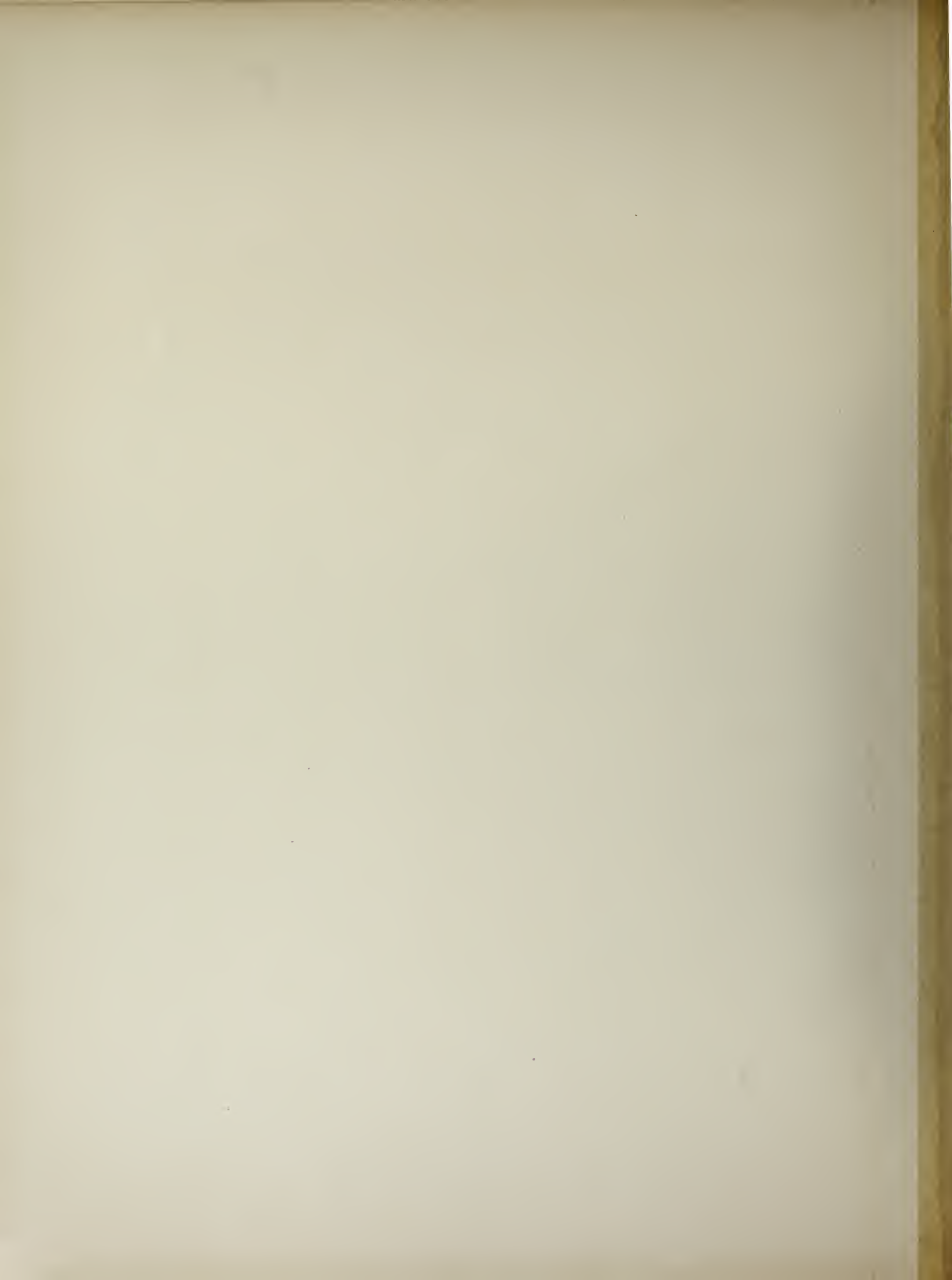



Album de la Maison Moderne

Bâtiment: rue de Belgique, N. 67.  
Architecte: E. Blérot



Phototypie H. Costels, 10, rue Rogier, Bruxelles. Cité par le Comité des Travaux Publics

Propriété, rue d'Espagne, 67

E. BLÉROT Architecte





*Album de la Maison Moderne*



*Phototypie H. Berlels, 120, rue Rogier, Bruxelles.*

*Édité par la Chronique des Travaux Publics*

Propriété, rue d'Espagne, 67

E. BLÉROT, ARCHITECTE









PROPRIÉTÉ DE MONSIEUR X<sup>xxx</sup>  
 RUE PHILIPPE-LE-BON N° 70  
 ANGLE DE LA RUE DE LA PACIFICATION  
 À BRUXELLES.  
 PLANS À L'ÉCHELLE DE 0,0025 p.m.

Victor Juelmans  
 Architecte



Sous-sols.

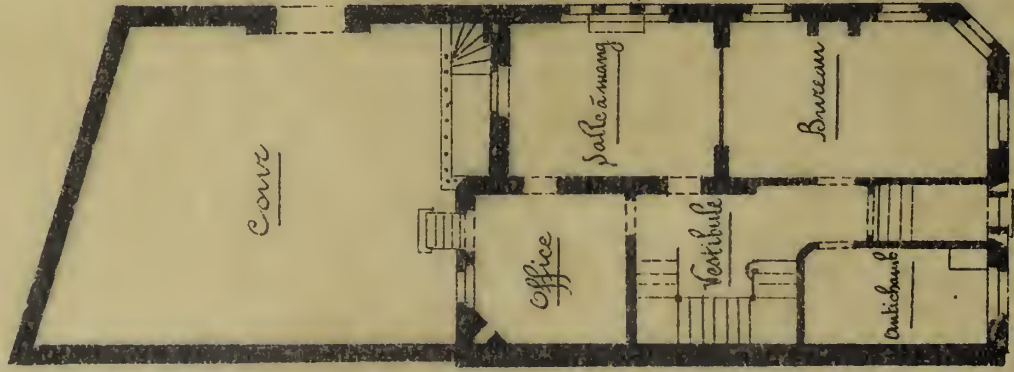

Rez-de-chaussée.



Premier étage.



Second étage.



*Album de la Maison Moderne*



*Phototypie H. Bertels, 120, rue Rogier, Bruxelles.*

*Édité par la Chronique des Travaux Publics.*

Propriété de M. X., rue Philippe-le-Bon, 70, angle de la rue de la Pacification, à Bruxelles

VICTOR TAELEMANS, ARCHITECTE





*Album de la Maison Moderne*

PROPRIÉTÉ DE  
Monsieur Delcoigne  
Rue J. L. ANDRÉ  
ARCHITECTE M. X

Échelle: 1/50

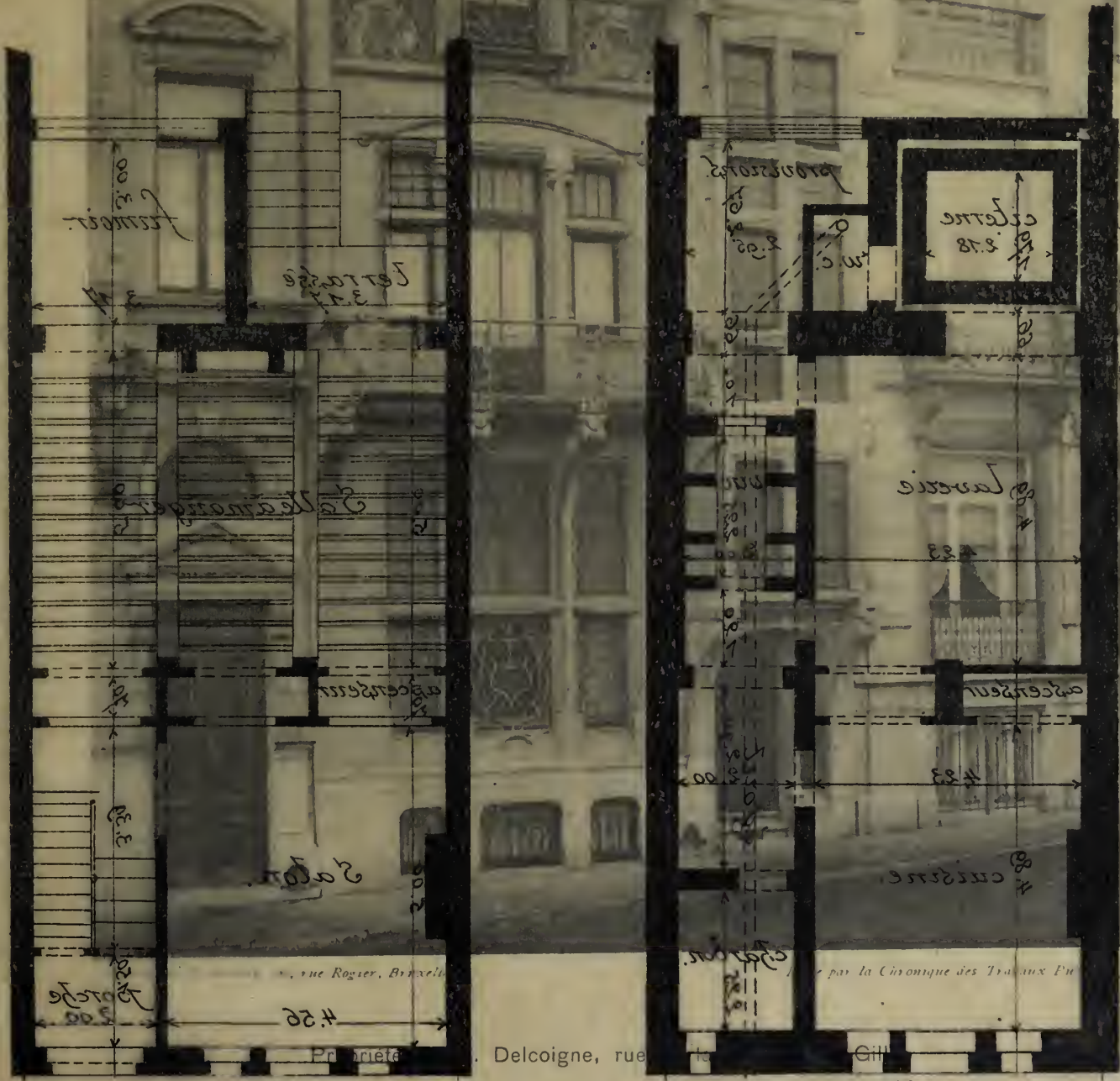

*Rue de la Chapelle*

*Soubert*

Delcoigne, rue

ARCHITECTE M. X

par la Commission des Travaux Pub



PROPRIÉTÉ DE

MONSIEUR DELCOIGNE

RUE D'ITALIE

Echelle: 1/50

ARCHITECTE. M. X<sup>XXX</sup>

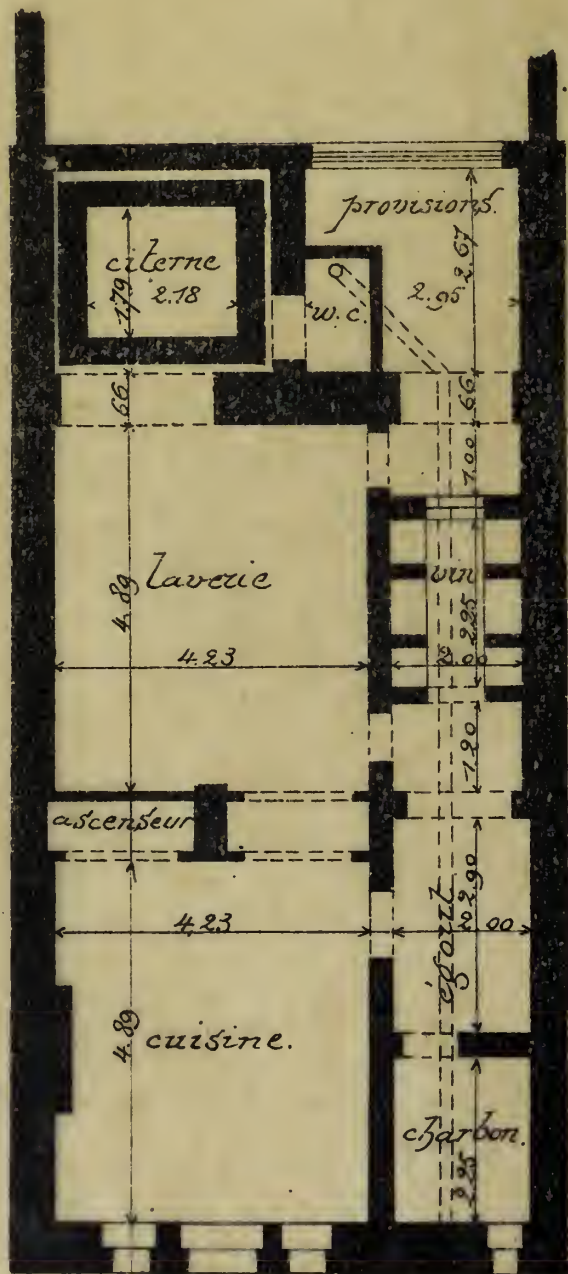

Souterrains

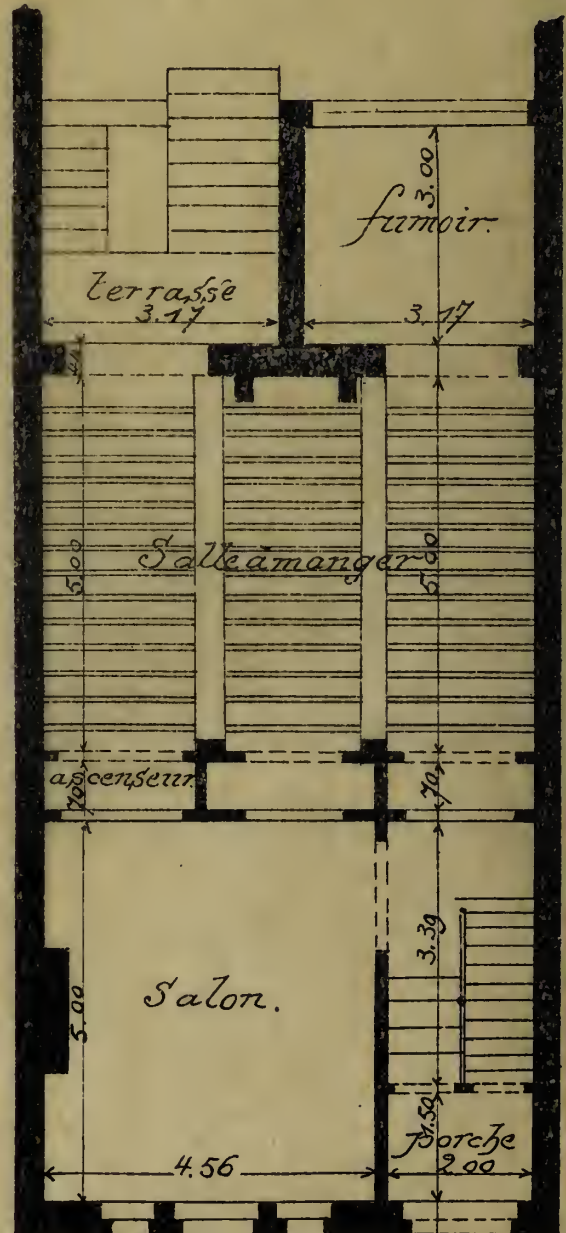

Rez-de-Chaussée.



*Album de la Maison Moderne*



*Phototypie H. Bertels, 120, rue Rogier, Bruxelles.*

*Édité par la Chronique des Travaux Publics*

Propriété de M. Delcoigne, rue d'Irlande, à Saint-Gilles

ARCHITECTE M. X.





Album de la Maison Moderne

202 - 203

204 - 205



Phototype H. Bertels, 129, rue Kogler, Bruxelles

ВИЛЛА ВЕЛКОМ

Villa Welkom, à La Panne

M. J. VIERIN, ARCHITECTE

Exécuté par L. Chyminot



VILLA WELKOM

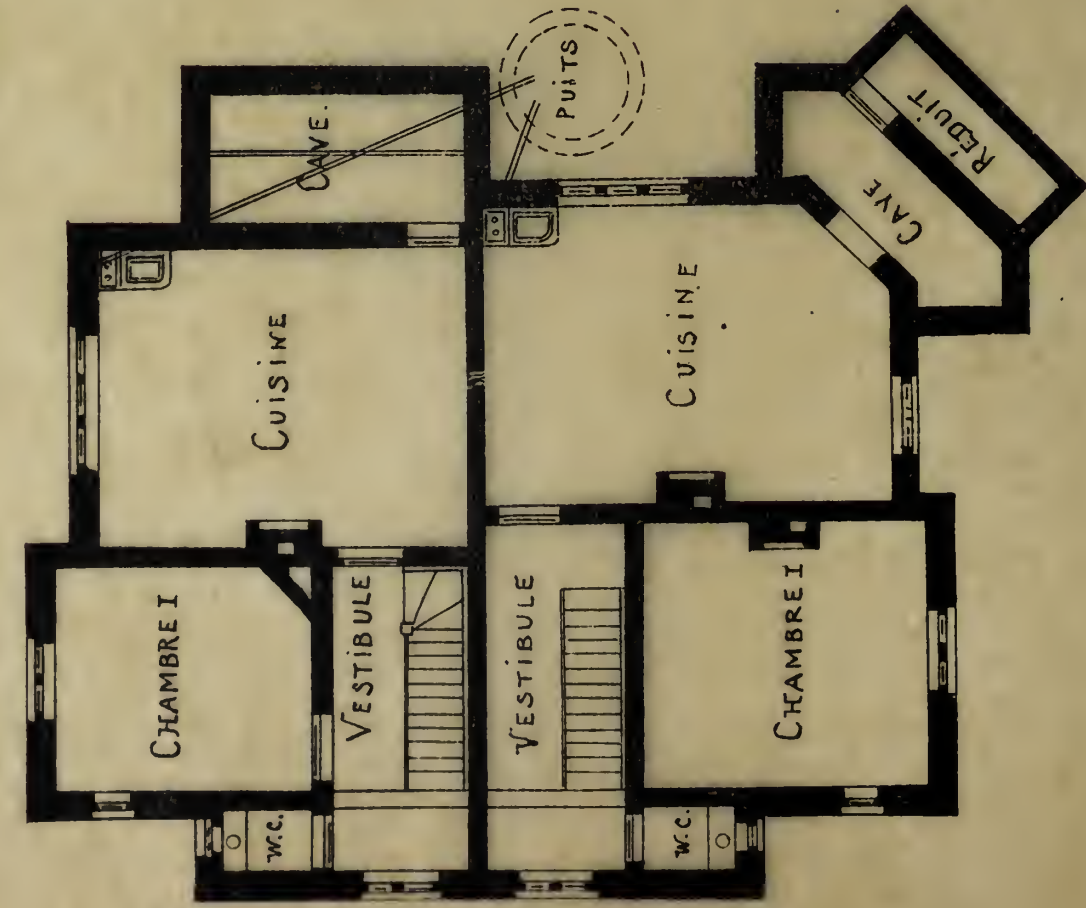

Sous - sol

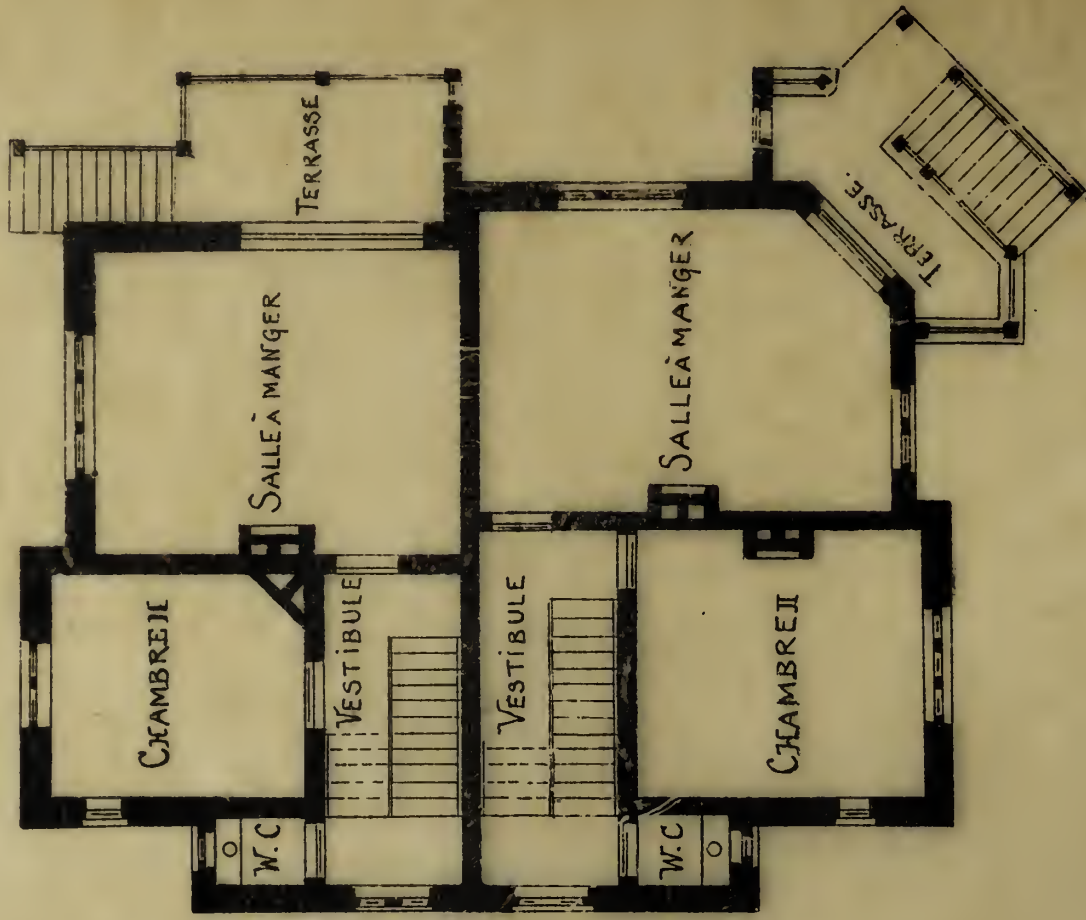

BEL - ÉTAGE



*Album de la Maison Moderne*



*Phototypie H. Bericé, 129, rue Rogier, Bruxelles.*

*Edité par la Chronique des Travaux Publiés*

Villa Welkom, à La Panne

M. J. VIÉRIN, ARCHITECTE





2012-201

БЕГ - ЕТАЖЕ



ВИЛЛА РАДОУЕНСЕ

Phototypie H. Bertels, 120, rue Rogier, Bruxelles.

Édité par la Chronique des Travaux Publics

БЕЛЭУ КОТІДЖЕ

Betsy Cottage et Villa Joyeuse, à La Panne

M. J. VIÉRIN, ARCHITECTE

BETSY COTTAGE  
 ET  
 VILLA LAJOYEUSE.

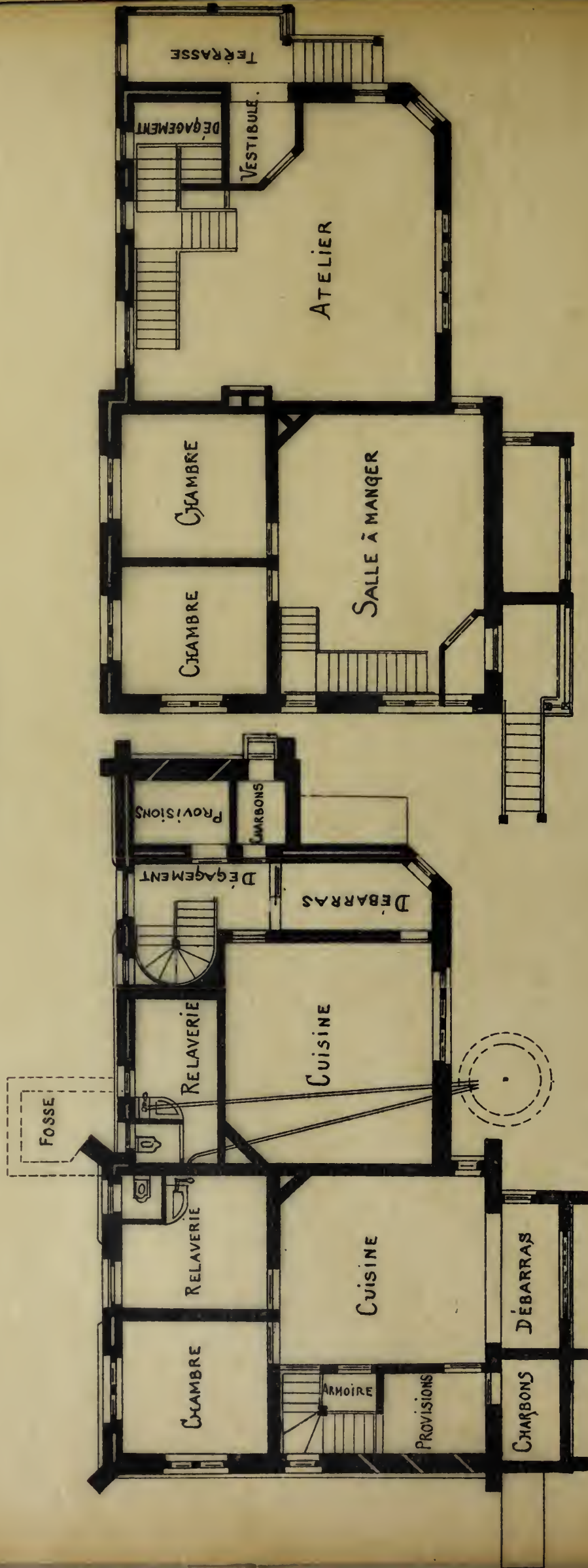

BEL-ÉTAGE

SOUS-SOL



*Album de la Maison Moderne*



*Phototypie H. Bertels, 120, rue Rogier, Bruxelles.*

*Édité par la Chronique des Travaux Publics*

Betsy Cottage et Villa Joyeuse, à La Panne

M. J. VIÉRIN, ARCHITECTE





# Album de la Maison Moderne

REZ DE CHAUSSEE

PREMIER ETAGE



ВИЛЛА СЕН-ЖАН.

Villa Saint-Jean, à La Panne

M. J. VIERIN ARCHITECTE

*L'habitant H. Beylets, 120, rue de la Loi, Bruxelles.*

*Tracé par la Chronique des Français (Paris).*



VILLA S<sup>t</sup> JEAN.





*Album de la Maison Moderne*



*Photographie H. Beitelé. 129, rue Rogier, Bruxelles.*

*Edité par la Chronique des Travaux Publiés.*

Villa Saint-Jean, à La Panne

M. J. VIÉRIN, ARCHITECTE

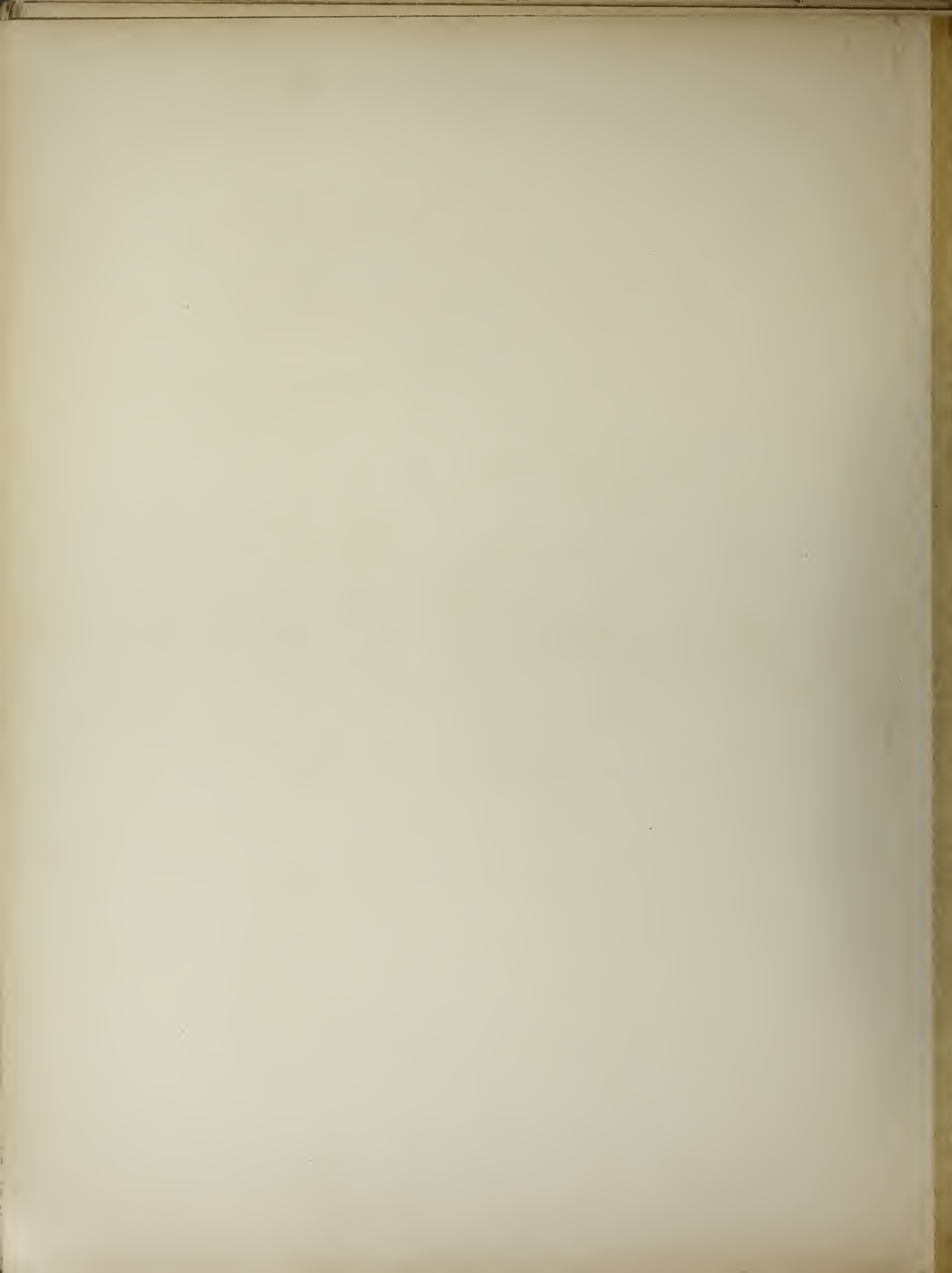







VILLA LA POUPONNIÈRE.





*Album de la Maison Moderne*



*Phototypie H. Herlets, 120, rue Rogier, Bruxelles.*

*Édité par la Chronique des Travaux Publics*

Villa La Pouponnière, à La Panne

M. J. VIÉRIN, ARCHITECTE

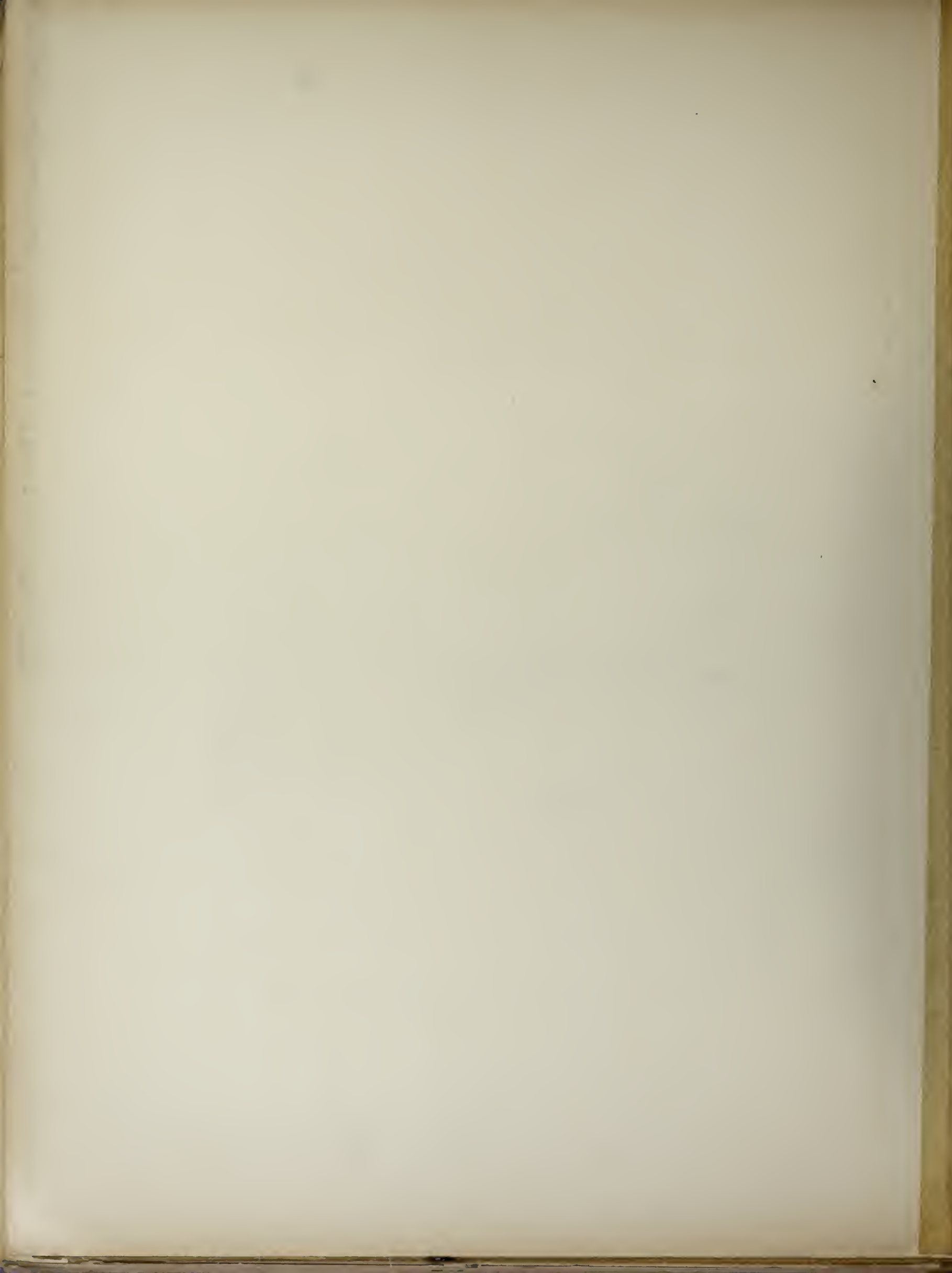



Album de la Maison Moderne

Архитектурный проект Вранкса.

Architecte M. Vranckx.

Трехэтажное здание в Брюсселе.

Здание, заложенное в 1904 году.

Эркер и ванная

Эркер и ванная

Спальня и ванная



Maison sise, 14, rue Maraichère, à Bruxelles

M. VRANCKX, ARCHITECTE



MAISON SISE, 14, RUE MARAÎCHÈRE, IXELLES.

Propriété de Monsieur F. BUCHELOT-GLIBERT.

Architecte M. Vranx

15, rue Tiberghien, Bruxelles.

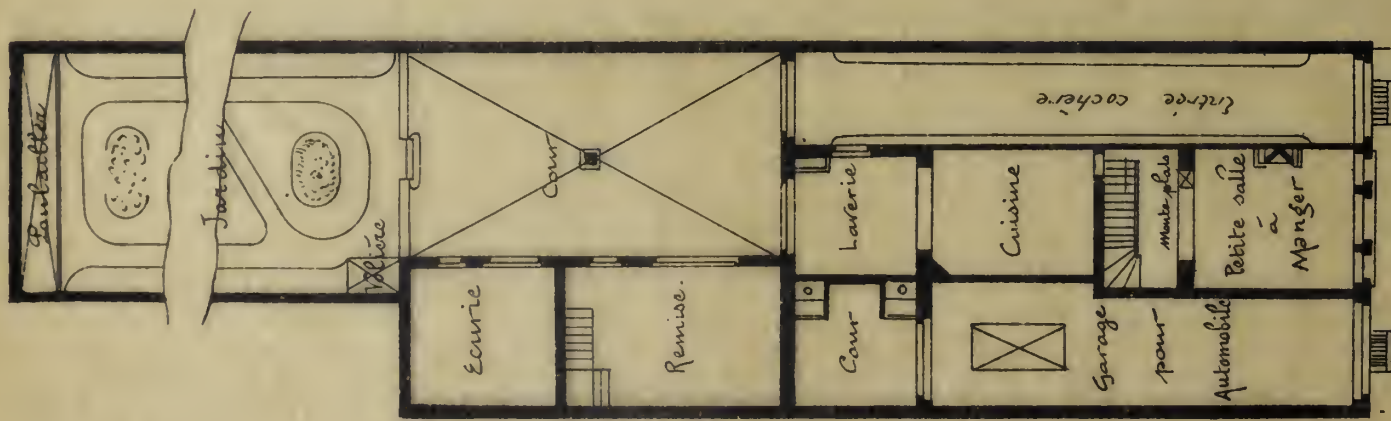

PLAN DU REZ CHAUSSEE



PLAN DU 1er ETAGE

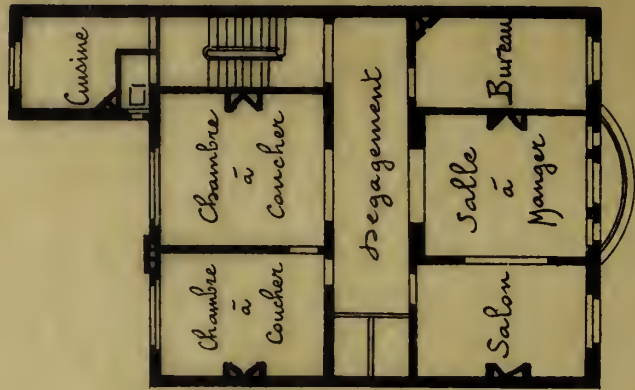

PLAN DU 2nd ETAGE



*Album de la Maison Moderne*



*Photographie H. Destrès, 120, rue Rogier, Bruxelles.*

*Publiée par la Chronique des Travaux Publics.*

Maison sise, 14, rue Maraîchère, à Ixelles-Bruxelles

M. VRANCX, ARCHITECTE





Album de la Maison Moderne

Ande

ROE F M E R T F A N E

ROE F M E R T F A N E

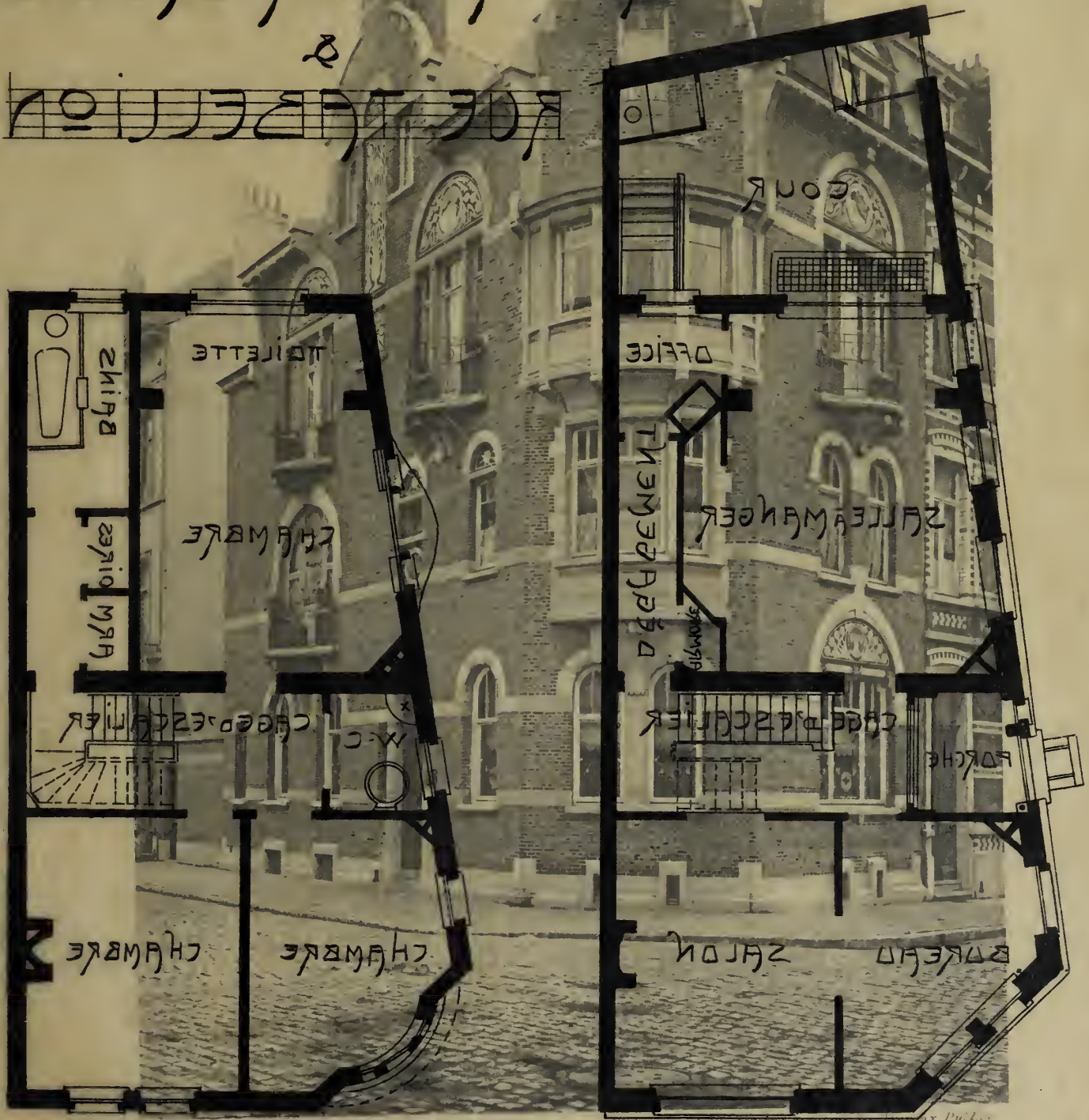

Apr. H. Bertels, 120, rue Rogier, Bruxelles.

Édité par l'Édition des Publications P. L.

MAISON DE TERTIER

Maison de tertier, angle des rues Américaine et du Label noir, à Ixelles

M. DEDECKER, ARCHITECTE

Architecte M. Dedecker  
29, rue Américaine - Bruxelles.

ÉCHELLE 1/50



MAISON DE RENTIER

ANGLE

RUE AMÉRICAINE

&

RUE TABELLON

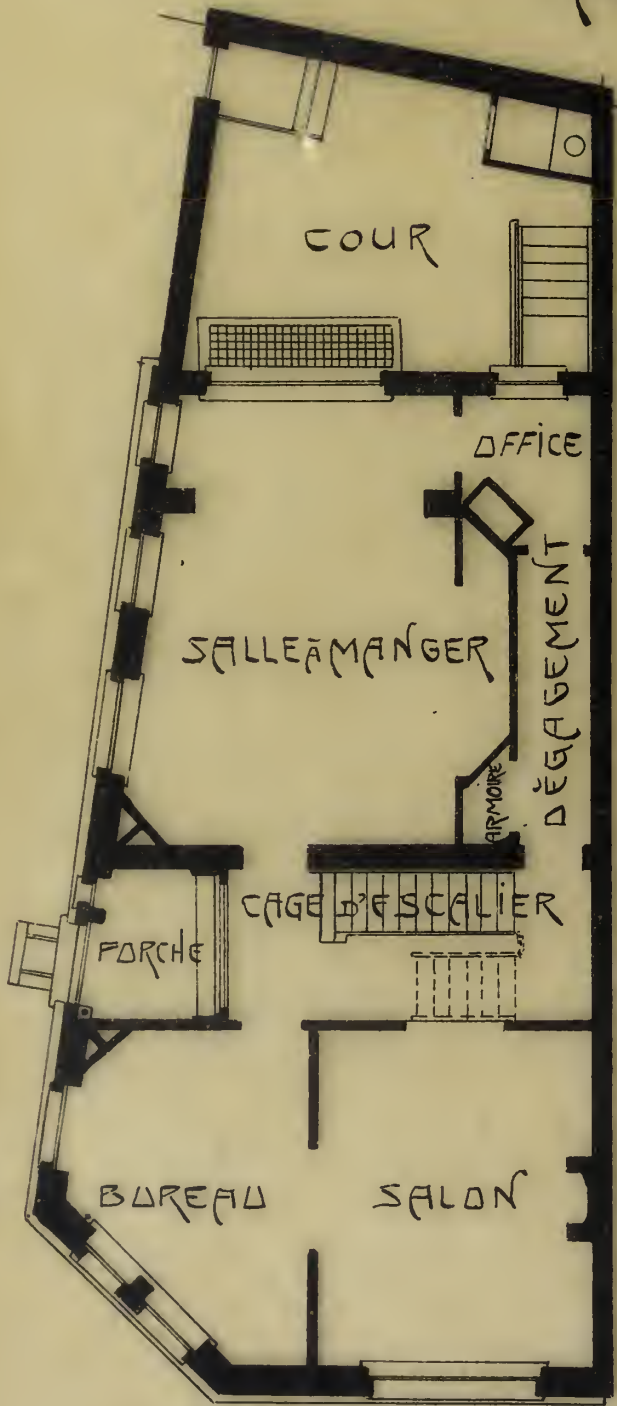

REZ DE CHAUSSÉE

1er ÉTAGE

ÉCHELLE 1/1000

Architecte M. Dedecker  
59, rue Américaine. Bruxelles.



*Album de la Maison Moderne*



*Phototypie H. Bertels, 129, rue Rogier, Bruxelles.*

*Édité par la Chronique des Travaux Publics*

Maison de rentier, angle des rues Américaine et du Tabellion, à Ixelles

M. DEDECKER, ARCHITECTE

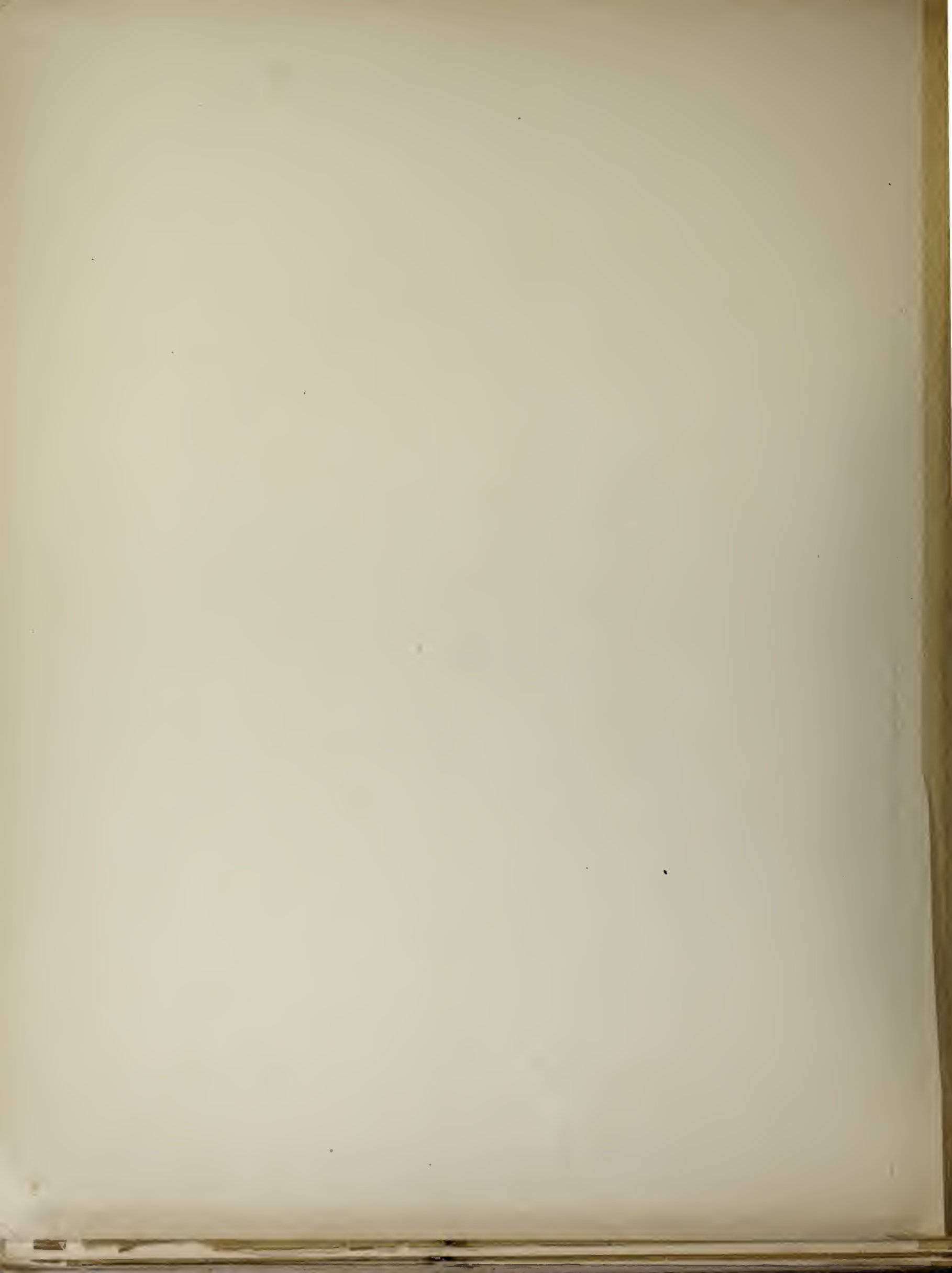



Hôtel, 212 et 214 rue Hôtel des Monnaies  
BRUXELLES.

Grand Jardin

SÉRIE N.

PLANCHE VIII

# Album de Maison Moderne

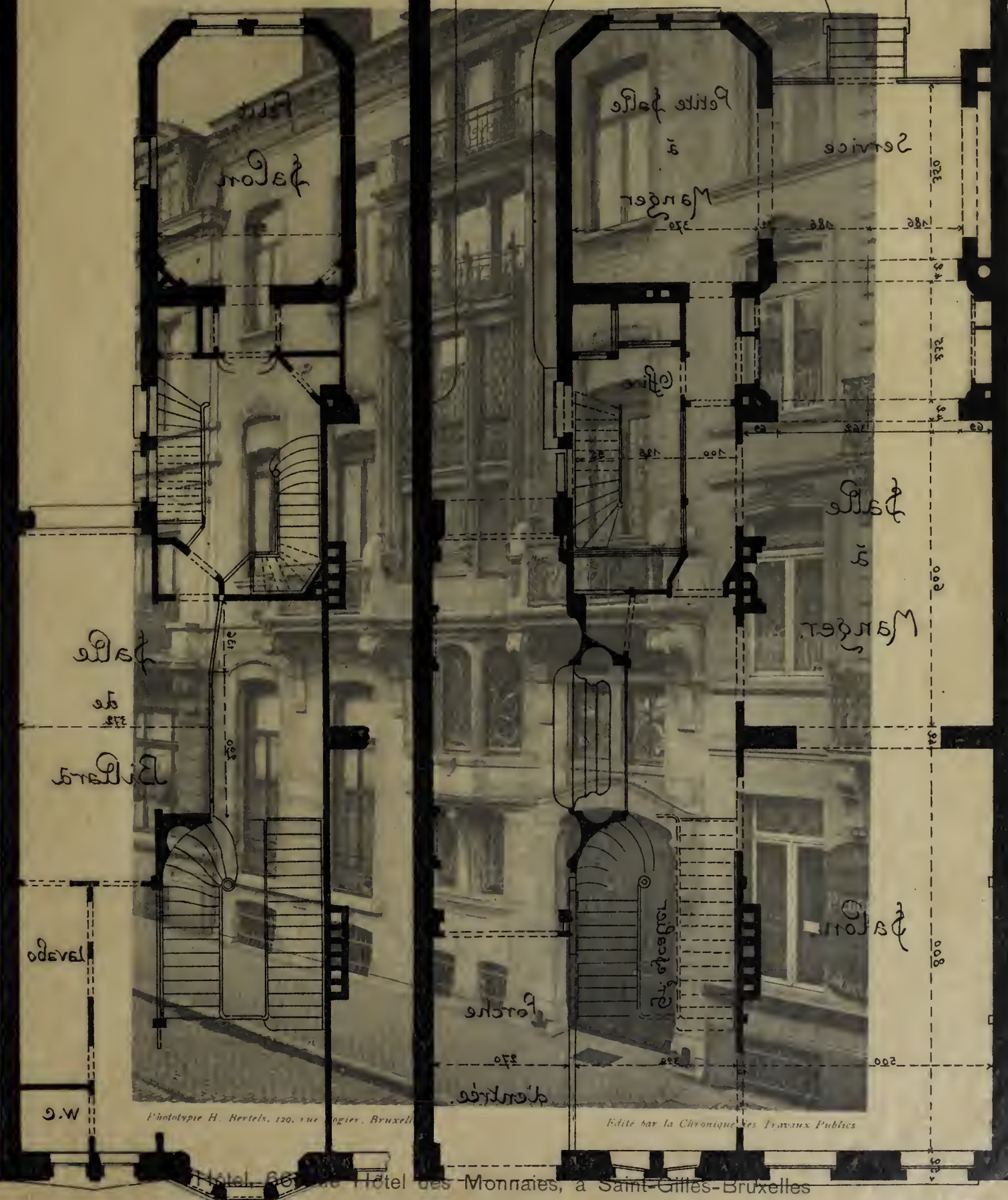

Phototypie H. Hertels, 120, rue Rogier, Bruxelles

Édité par la Chronique des Travaux Publics

ENTRÉE

RES-DE-CHAUÉE

M. V. HORTA, ARCHITECTE

Hôtel, 212 et 214 rue Hôtel des Monnaies, à Saint-Gilles-Bruxelles

*Handwritten signature or note at the bottom left corner.*



Hôtel, sis 66, rue Hôtel des Monnaies.  
Bruxelles.

Grand Jardin

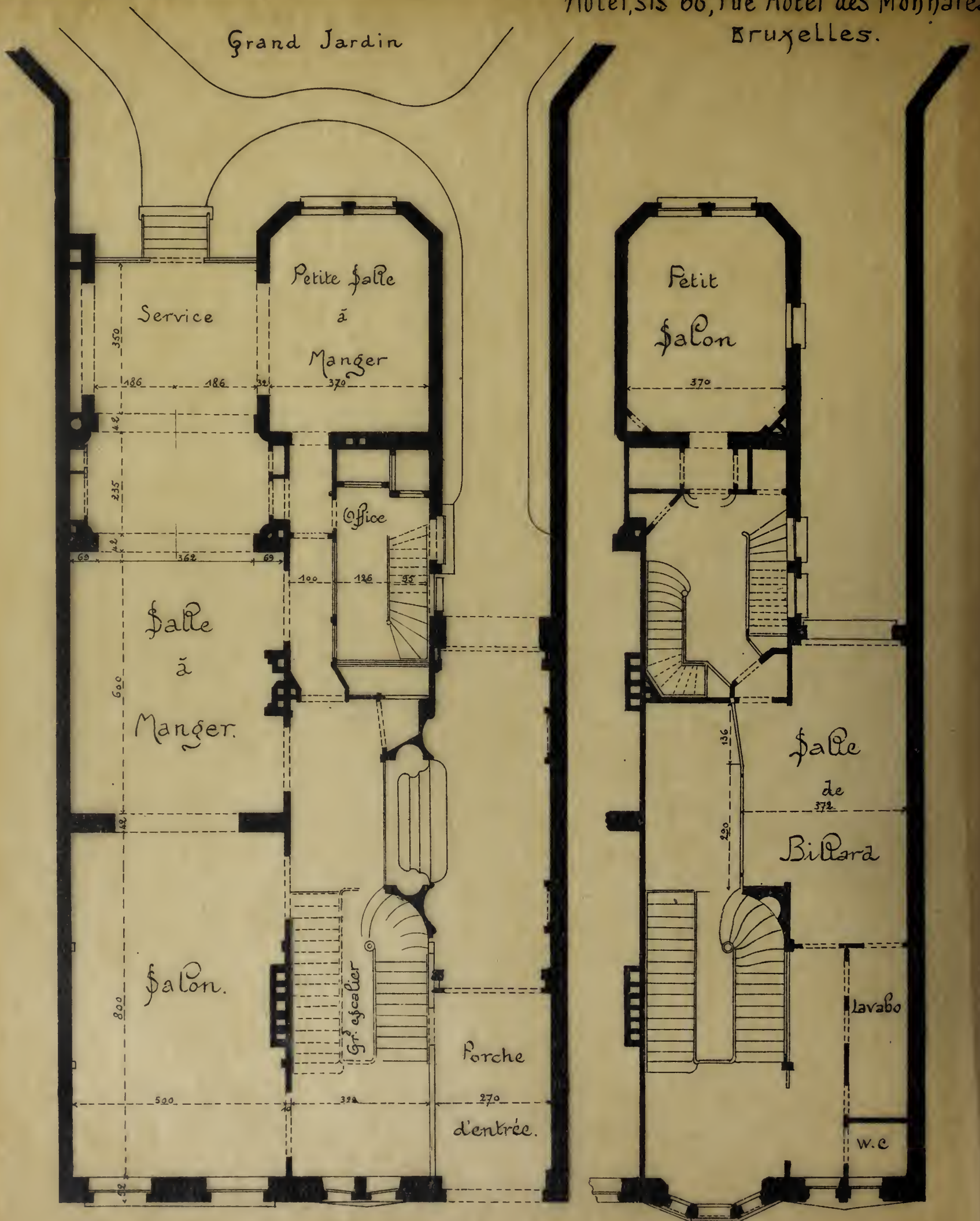

REZ-DE-CHAUS\$ÉE

ENTRESOL

Victorhout



*Album de la Maison Moderne*



*Phototypie H. Bertels, 120, rue Rogier, Bruxelles.*

*Édité par la Chronique des Travaux Publics*

Hôtel, 66, rue Hôtel des Monnaies, à Saint-Gilles-Bruxelles

M. V. HORTA, ARCHITECTE









PROPRIÉTÉ DE M<sup>EUR</sup> ABATUCCI. — ARTISTE PEINTRE. —

RUE FRANCOIS STROOBANT. —

À IXELLES. —

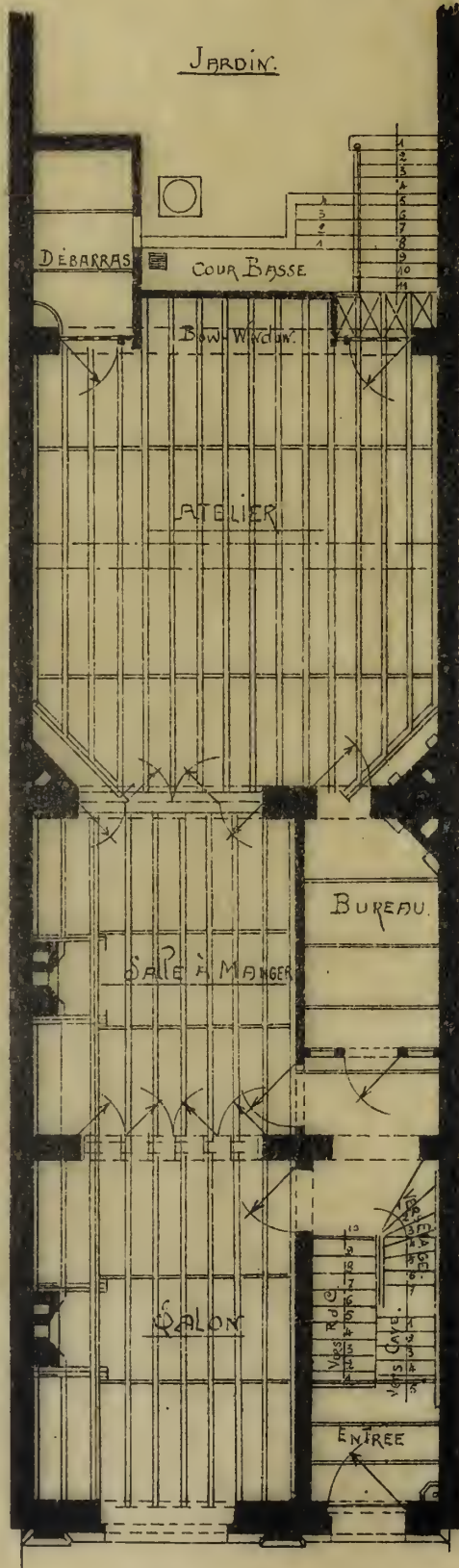

REZ DE CHAUSSÉE.

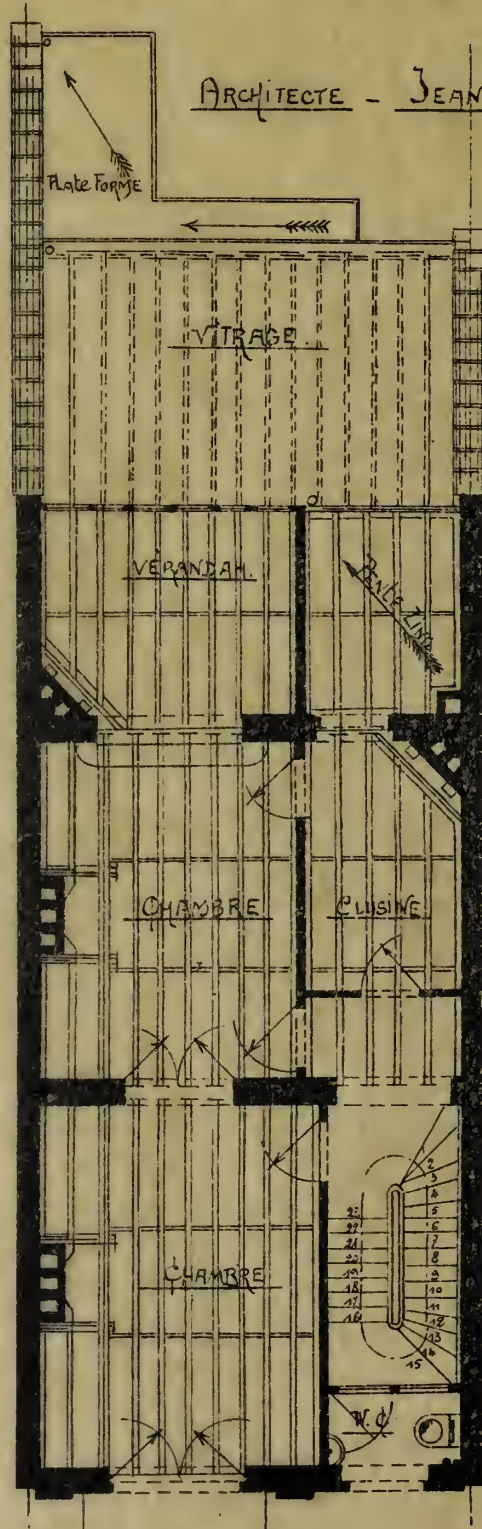

PREMIER ÉTAGE.

ARCHITECTE - JEAN VAN HALL.

ECHELLE DE 0.01. PAR MÈTRE.



*Album de la Maison Moderne*

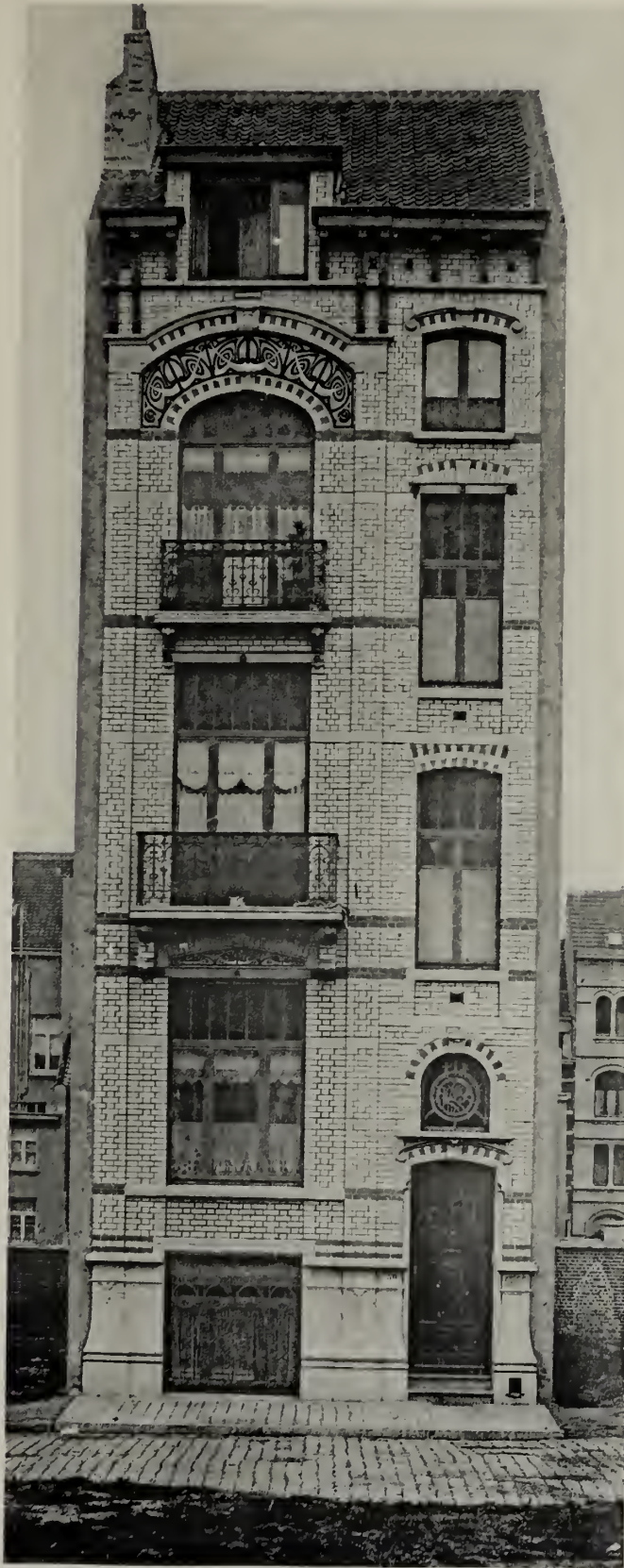

*Phot. H. Bertels, 120, rue Rogier, Bruxelles. Édité par la Chronique des Travaux Publics*

Maison, 30, rue François Stroobant, à Ixelles

M. J. VAN HALL, ARCHITECTE









PROPRIÉTÉ

DE MESSIEUR VAN CUTSEN  
À ST. LOESBALD.

VILLA  
DES GOSSES



PLAN DE REZ DE CHAUSSEE

ÉCHELLE: 1/100.



*Album de la Maison Moderne*



*Phototype H. Leclès, 129, rue Rogier, Bruxelles.*

*Edité par la Chronique des Travaux Publics.*

Villa Nos Gosses, à Saint-Idesbald

MM. DUMONT. ARCHITECTES





Album de la Maison Moderne



2102-2102

Vertical text on the right side of the page, likely a title or reference number in a non-Latin script.

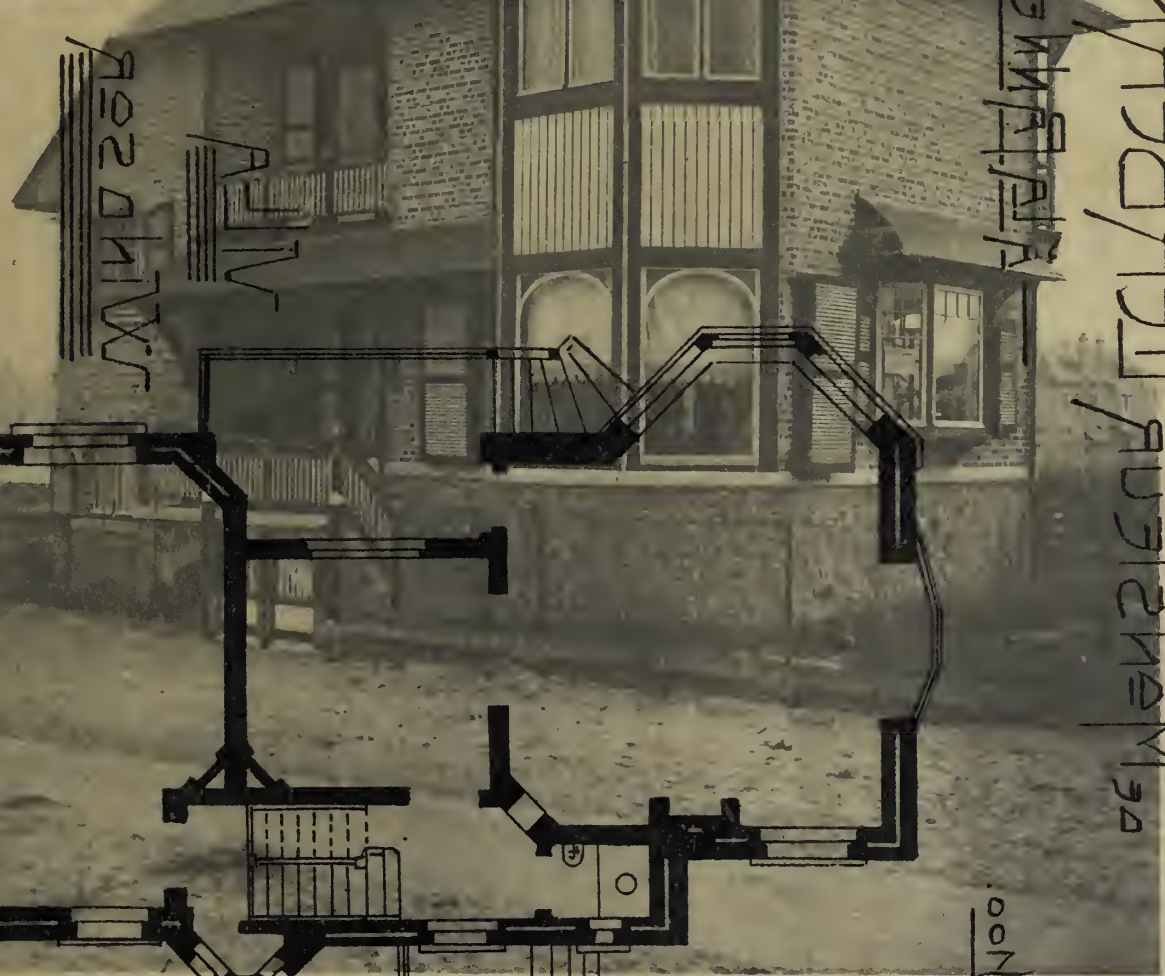

Vertical text on the left side of the photograph, likely a title or reference number in a non-Latin script.

Vertical text on the right side of the photograph, likely a title or reference number in a non-Latin script.

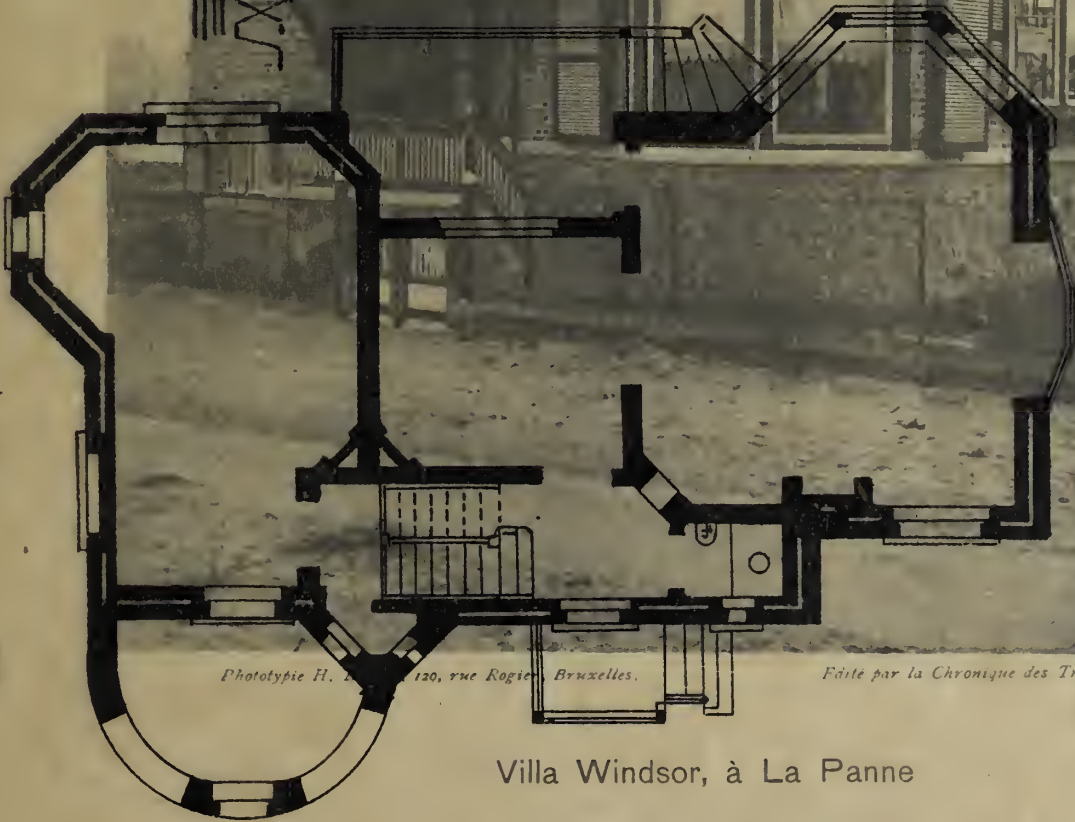

2102-2102

Vertical text on the far right side of the page, likely a title or reference number in a non-Latin script.

Phototypie H. ... 120, rue Rogier, Bruxelles. Faite par la Chronique des Travaux Publics.

Villa Windsor, à La Panne

MM. DUMONT, ARCHITECTES

Vertical text at the bottom right, likely a title or reference number in a non-Latin script.



PROFILÉTE

DE MESSIEUR LERBERMAN

— À LA PIANNE —

ÉCHELLE: 1/100.

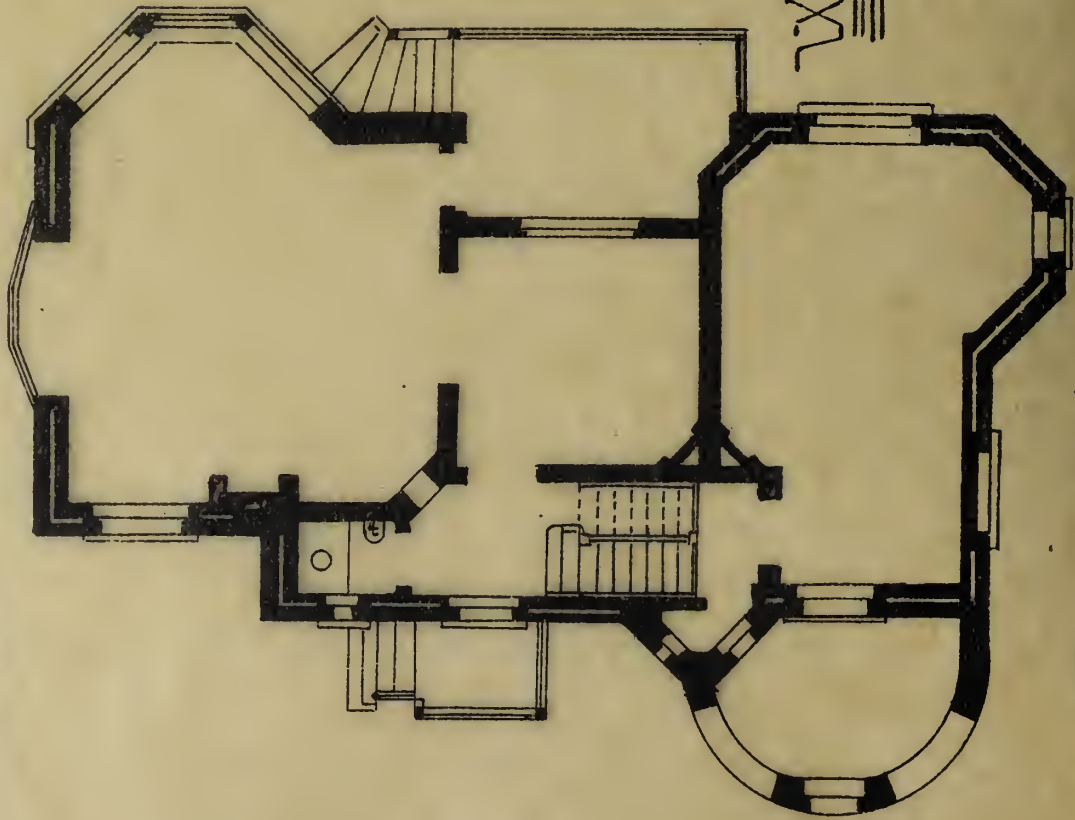

VILLA

WINDSOR

Rez-de-chaussée

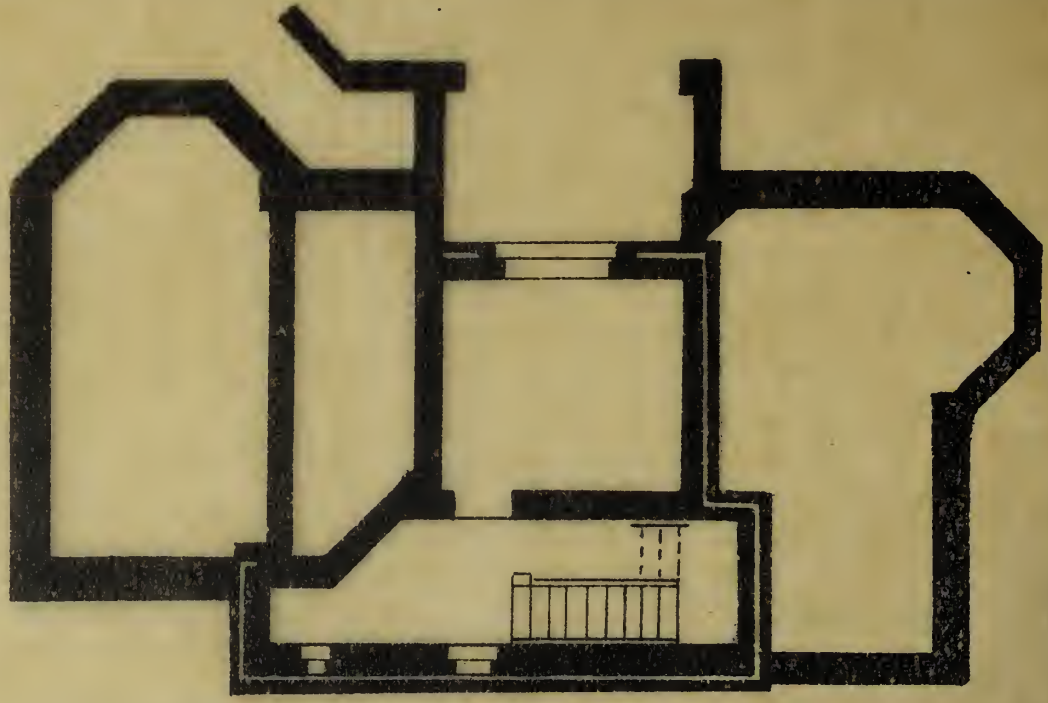

Sous-sols



*Album de la Maison Moderne*



*Phototypie H. Bertels, 120, rue Rogier, Bruxelles.*

*Édité par la Chronique des Travaux Publics.*

Villa Windsor, à La Panne

MM. DUMONT, ARCHITECTES









Propriété

de Monsieur LERBERMAN

— ALA-RANNE —

ÉCHELLE: 1/100.

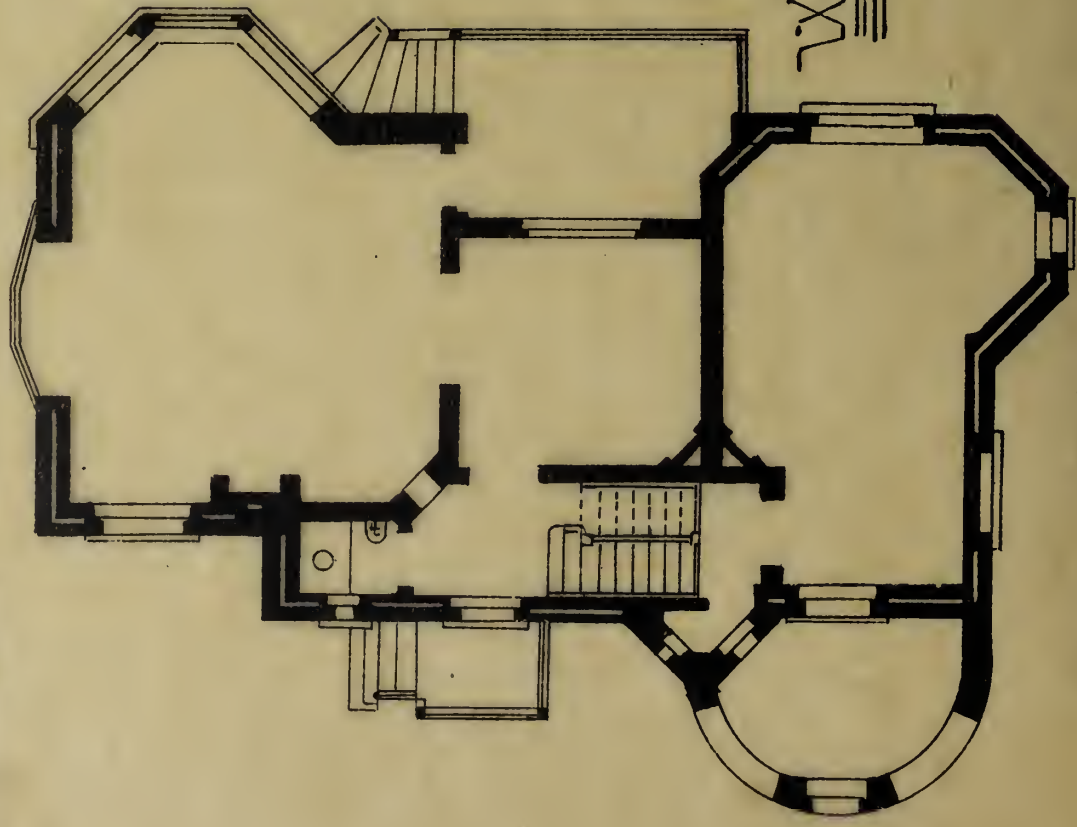

VILLA

WINDSOR

Rez-de-chaussée

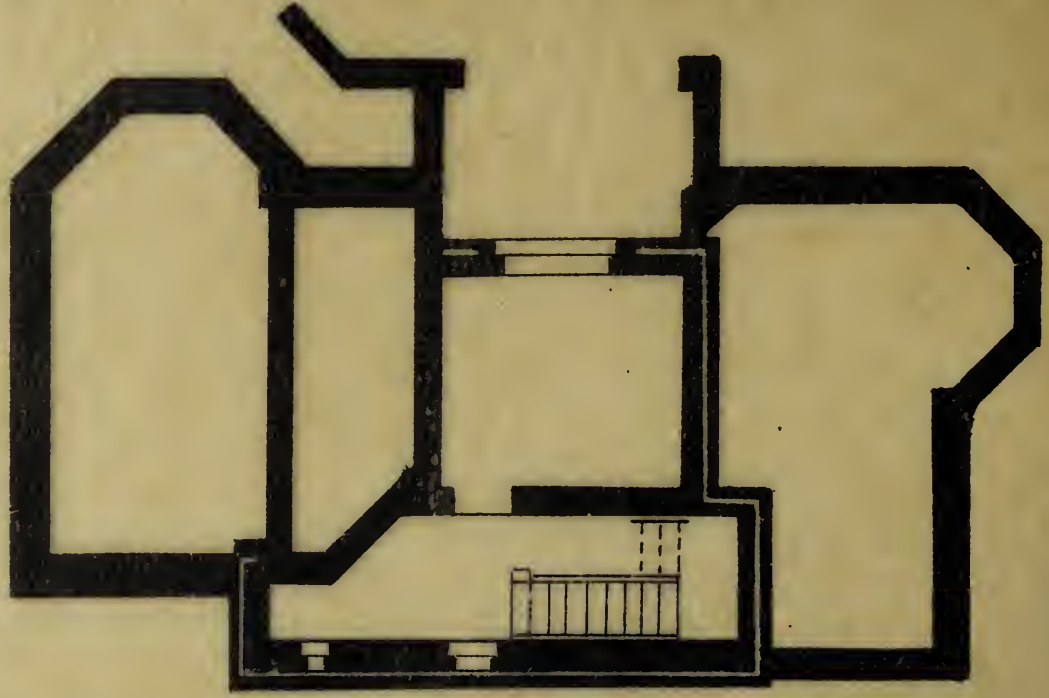

Sous-sols



*Album de la Maison Moderne*



*Phototypie H. Bertels, 129, rue Rogier, Bruxelles.*

*Edité par la Chronique des Travaux Publics*

Villa Windsor, à La Panne

MM. DUMONT, ARCHITECTES





Album de la Maison Moderne

RELEVÉ

ÉCHELLE: 1/100.

PLAN DE RELEVÉ DE CHASSE

DE RELEVÉ PARLEMENTAIRE

RELEVÉ DE CHASSE



Édité par la Chronique des Travaux Publics

Phototypie H. Bentéts, 129, rue Rogier, Bruxelles.

Villa René, à La Panne

MM. DUMONT, ARCHITECTES

≡ PROPRIÉTÉS ≡

≡ DE MANSIEUR PARMENTIER ≡

- À LA PANNE -



VILLA

RENÉE

PLAN DU REZ-DE-CHAUSSÉE ≡

ÉCHELLE: 1/100.





*Phototypie H. Bertels, 129, rue Rogier, Bruxelles.*

*Edité par la Chronique des Travaux Publiés.*

Villa René, à La Panne

MM. DUMONT, ARCHITECTES









VILLA DE MONSIEUR S.

A. SCHOOTEN HOÏ  
LEZ-ANVERS

CRAQUIS DU PLAN.

0.21 PM. 1905-1906

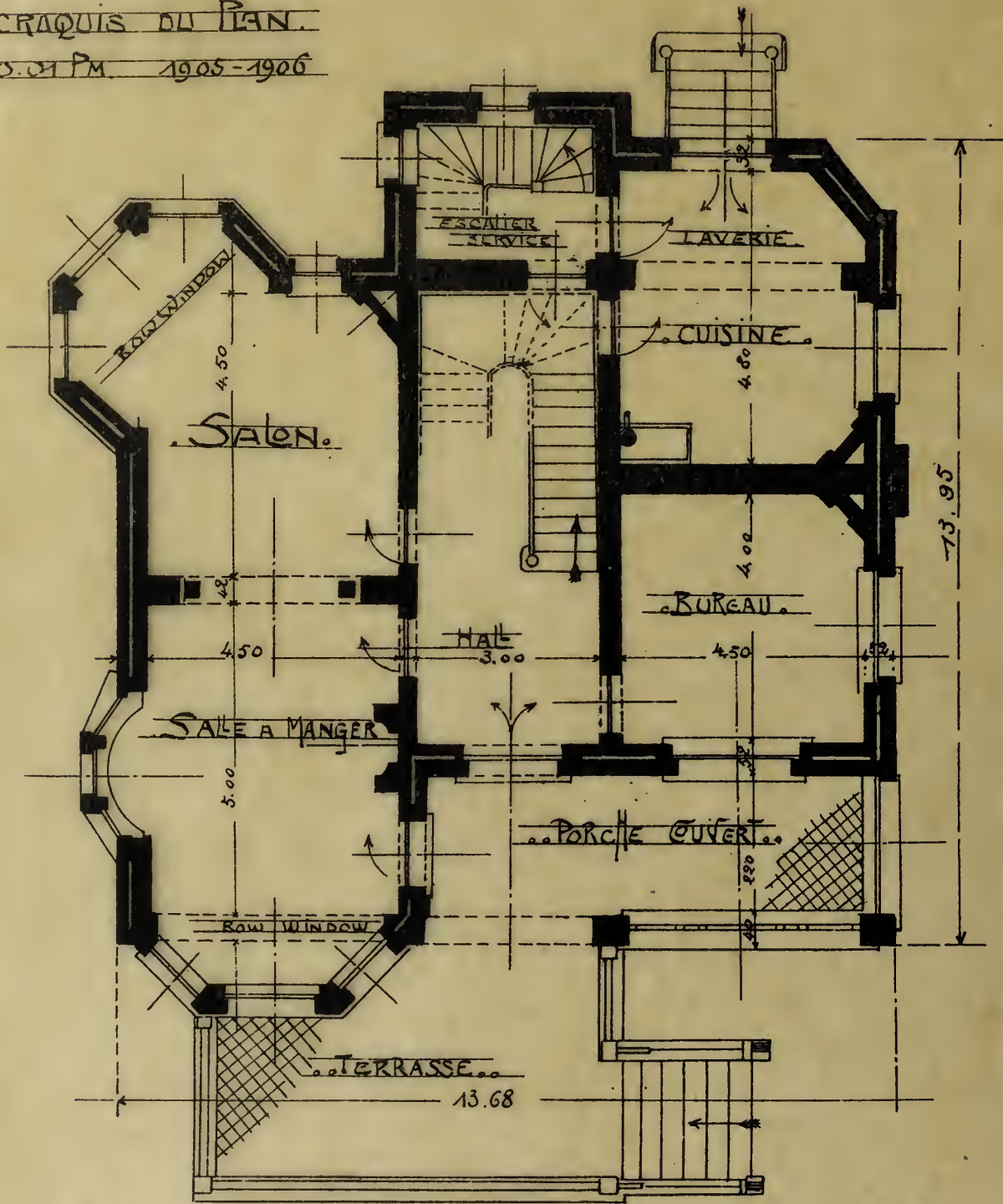

PLAN DU REZ DE CHÉE

L'ARCHITECTE

*Paul de Maessene*



*Album de la Maison Moderne*



*Phototypie H. Bertels, 129, rue Rogier, Bruxelles.*

*Edité par la Chronique des Travaux Indépendants.*

Villa de M. S., à Schooten-Hof, lez-Anvers

M. F. SEELDRAYERS, ARCHITECTE





*Album de la Maison Moderne*



Phototypie H. Bertels, 120, rue Rogier, Bruxelles

Édité par la Chronique des Travaux Publics

Propriété sise Avenue Louis Bertrand, Schaerbeek-Bruxelles

M. T., ARCHITECTE

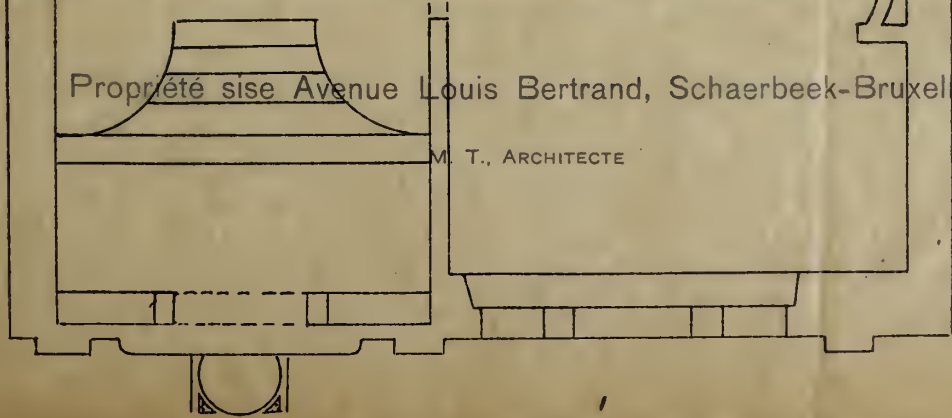

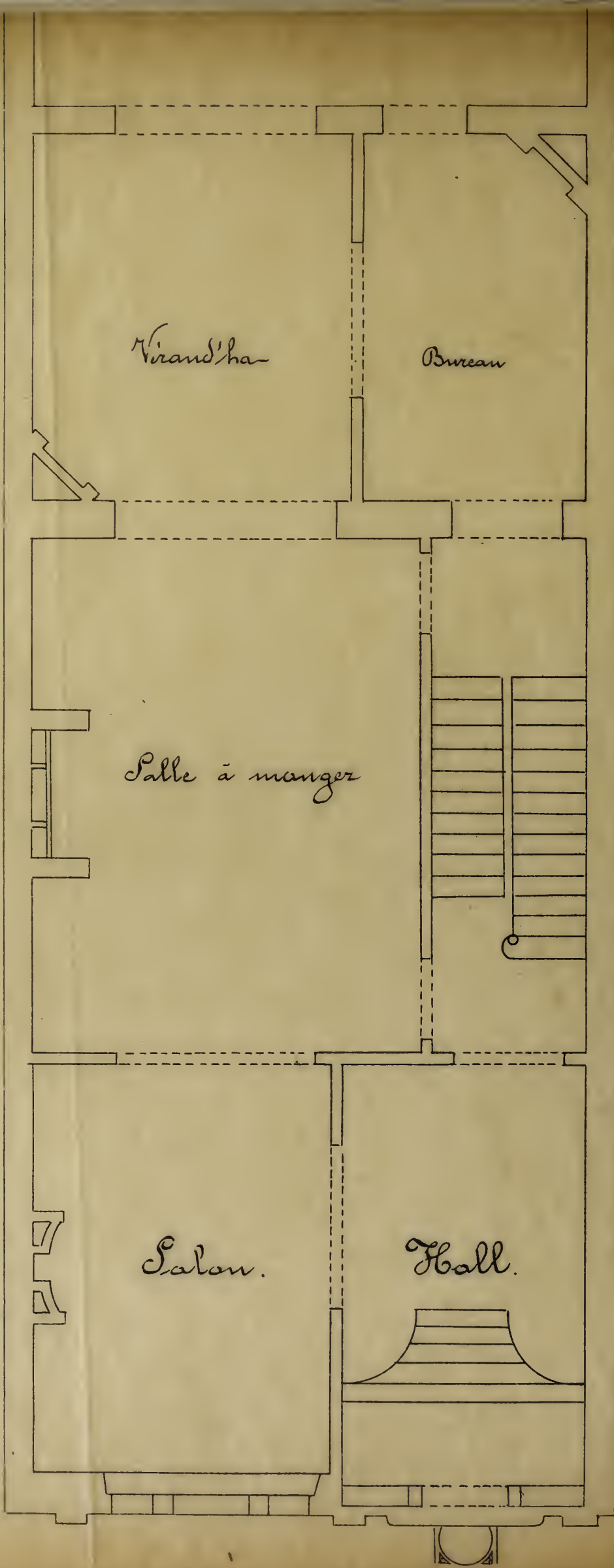



*Album de la Maison Moderne*



*Phototypie H. Bertels, 129, rue Rogier, Bruxelles.*

*Édité par la Chronique des Travaux Publics*

Propriété sise Avenue Louis Bertrand, Schaerbeek-Bruxelles

M. T., ARCHITECTE





Album de la Maison Moderne

PLAN DU REZ DE CHÉE  
L'ARCHITECTE  
*M. F. Seeldrayers*

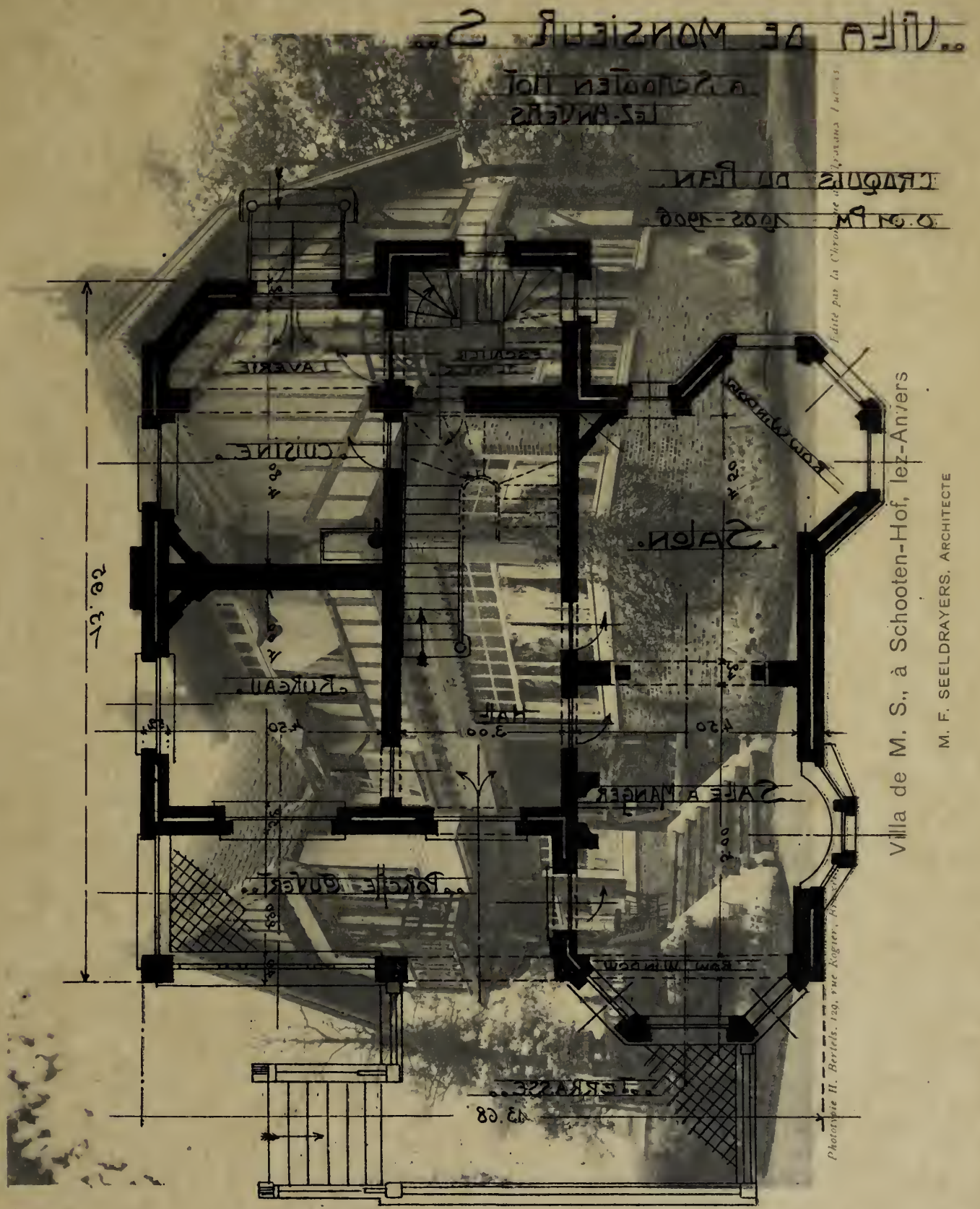

Villa de M. S., à Schooten-Hof, lez-Aniers  
M. F. SEELDRAIERS, ARCHITECTE

Phototypie H. Bertels, 129, rue Kogier, Bruxelles  
Édité par la Chronique de l'Architecture, Bruxelles, 1928



..VILLA DE MONSIEUR S..

A SCHOOTEN HOÏ  
LEZ-ANVERS

CRAQUIS DU PLAN.

O. M. P. M. 1905-1906

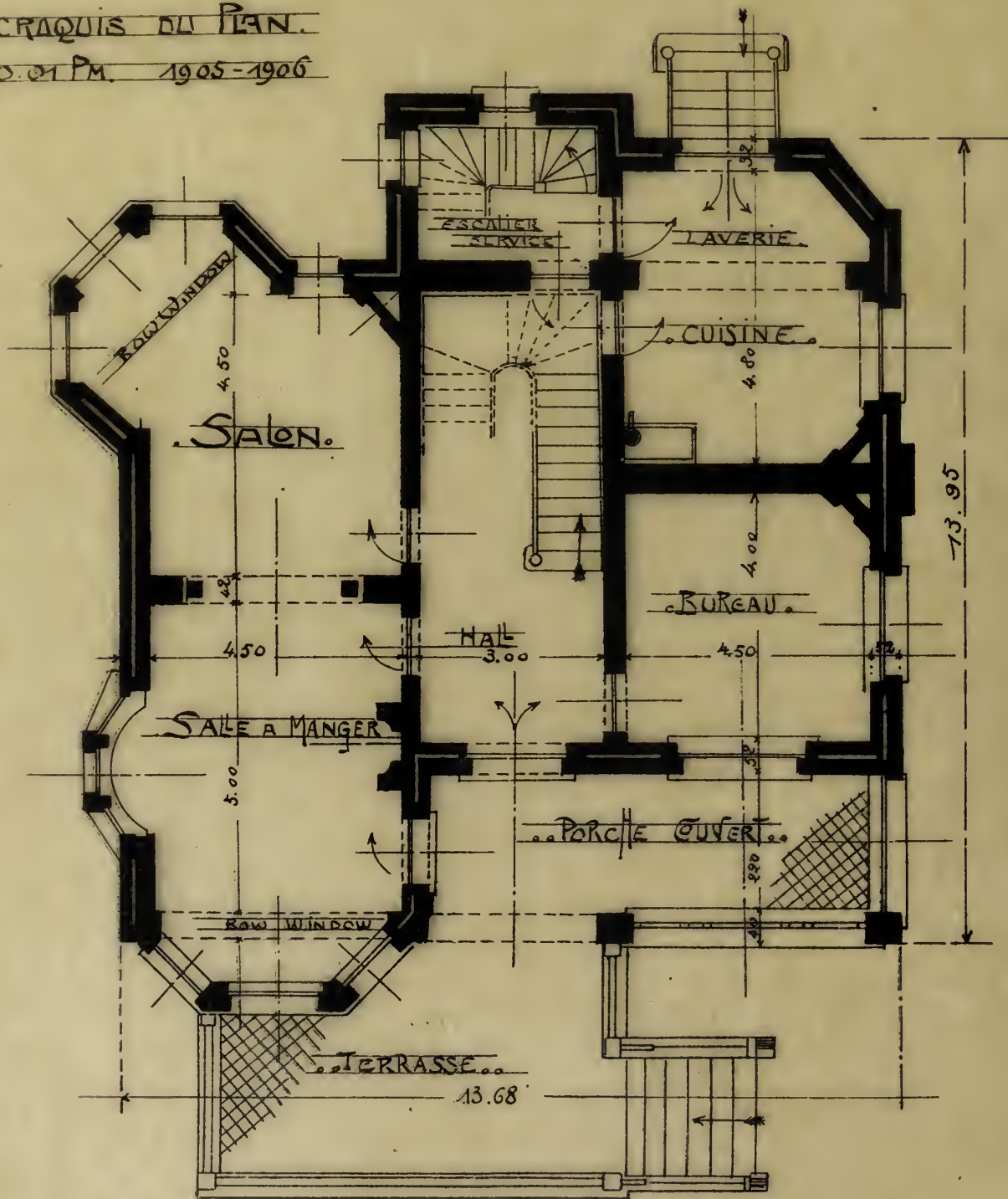

PLAN DU REZ DE CH<sup>ÉE</sup>

L'ARCHITECTE

*W. Stuyvenberg*



*Album de la Maison Moderne*



*Phototypie H. Bertels, 129, rue Rogier, Bruxelles.*

*Edité par la Chronique des Travaux Finis.*

Villa de M. S., à Schooten-Hof, lez-Anvers

M. F. SEELDRAYERS, ARCHITECTE





# Album de la Maison Moderne

I. 1910. 0. 0. 12. 1005. M. 15.

J. K. 1908. 1. 1008.



БЛАН ДУ ФЕЗ-ДЕ-ШАРДРЕЕ

АВЕНЮ ДУ ПИЛЛ ЕШЕВЕРЕК

X. M. ED. ÉTÉRIARD

*... H. Bertels, 120, rue Rogier, Bruxelles. ... par la Chronique des ... Publics.*

Propriété de M. X., 33, Avenue Pailly, Schaerbeek - Bruxelles

M. J. VINCKE, ARCHITECTE

PROPRIÉTÉ DE M<sup>r</sup> X

AVENUE DAILLY A SCHAERBEK

J. Vancke, Arch. 1908.

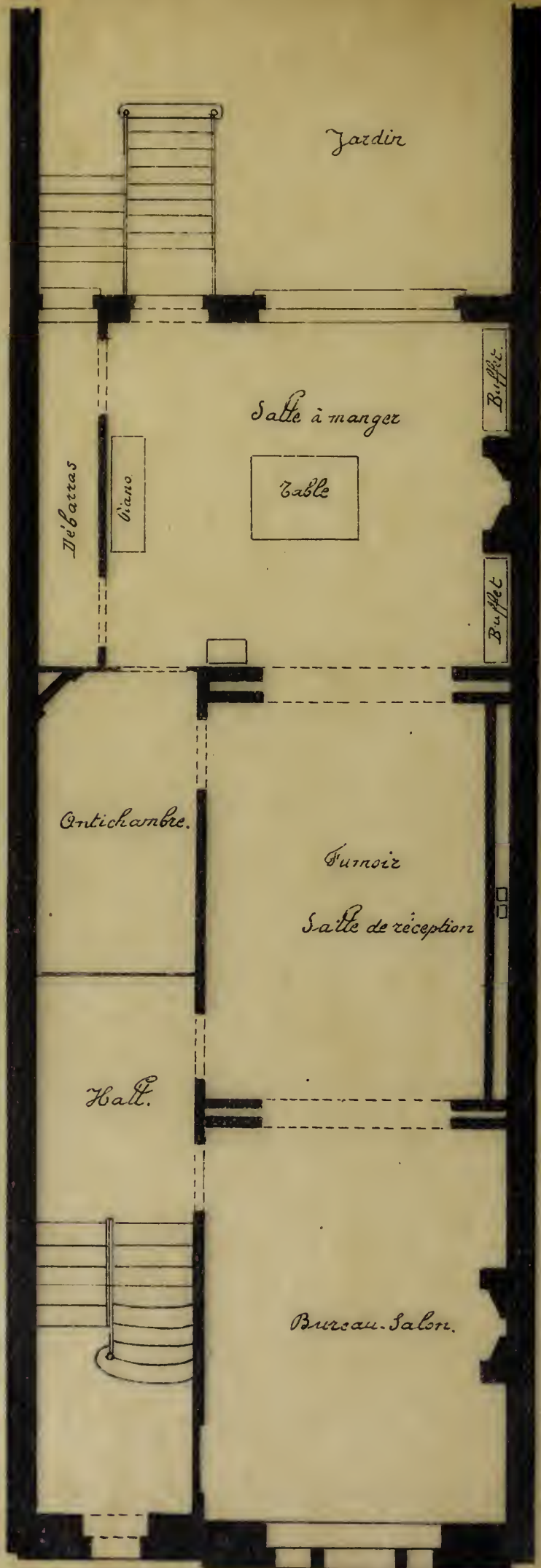

PLAN DU REZ-DE-CHAUSSEE

Echelle 0.075 par M<sup>e</sup>.



*Album de la Maison Moderne*

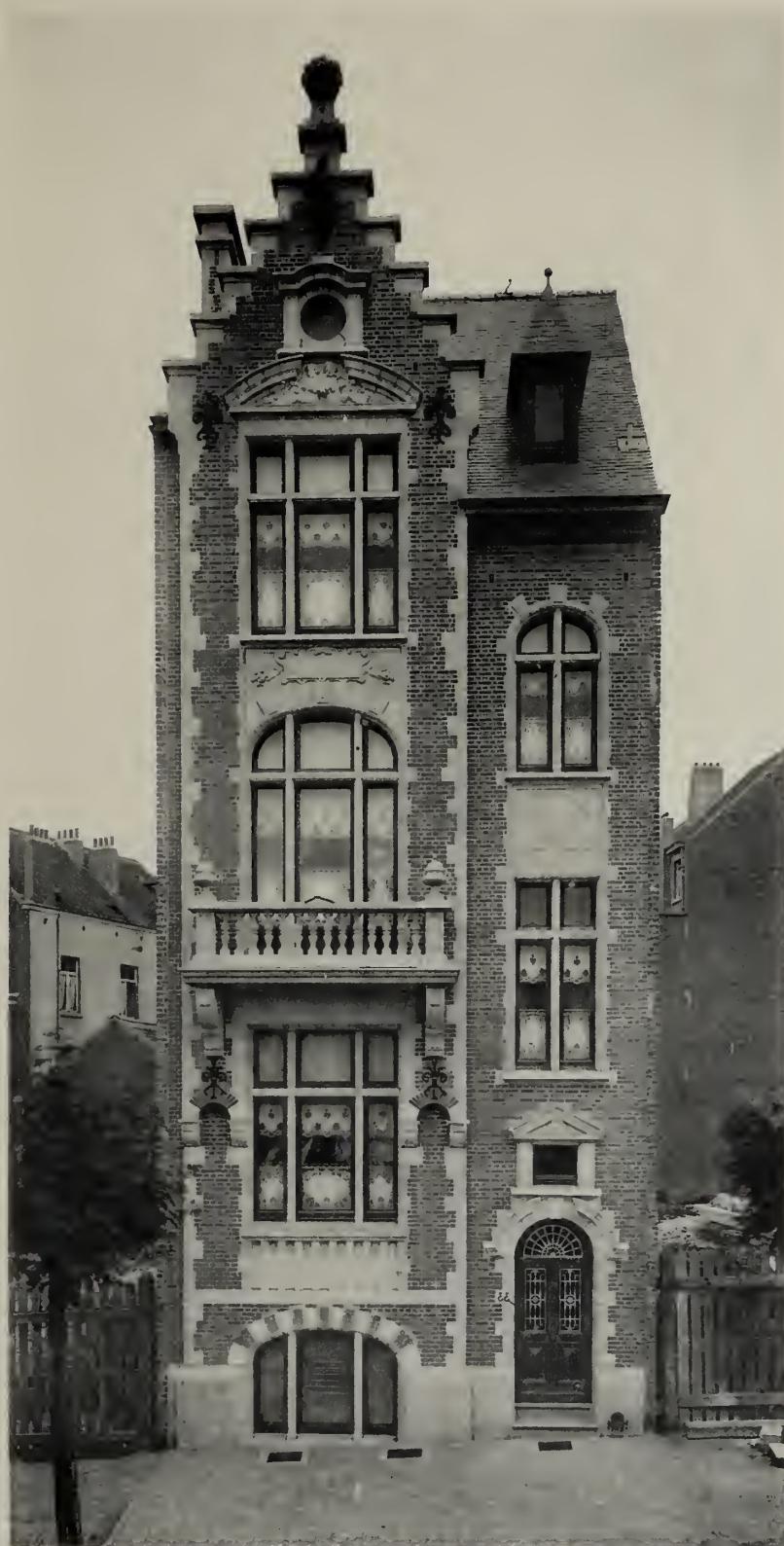

*Phototypie H. Bertels, 120, rue Rogier, Bruxelles. Edité par la Chronique des Travaux Publics.*

Propriété de M. X., 33, Avenue Dailly, Schaerbeek-Bruxelles

M. J. VINCKE, ARCHITECTE

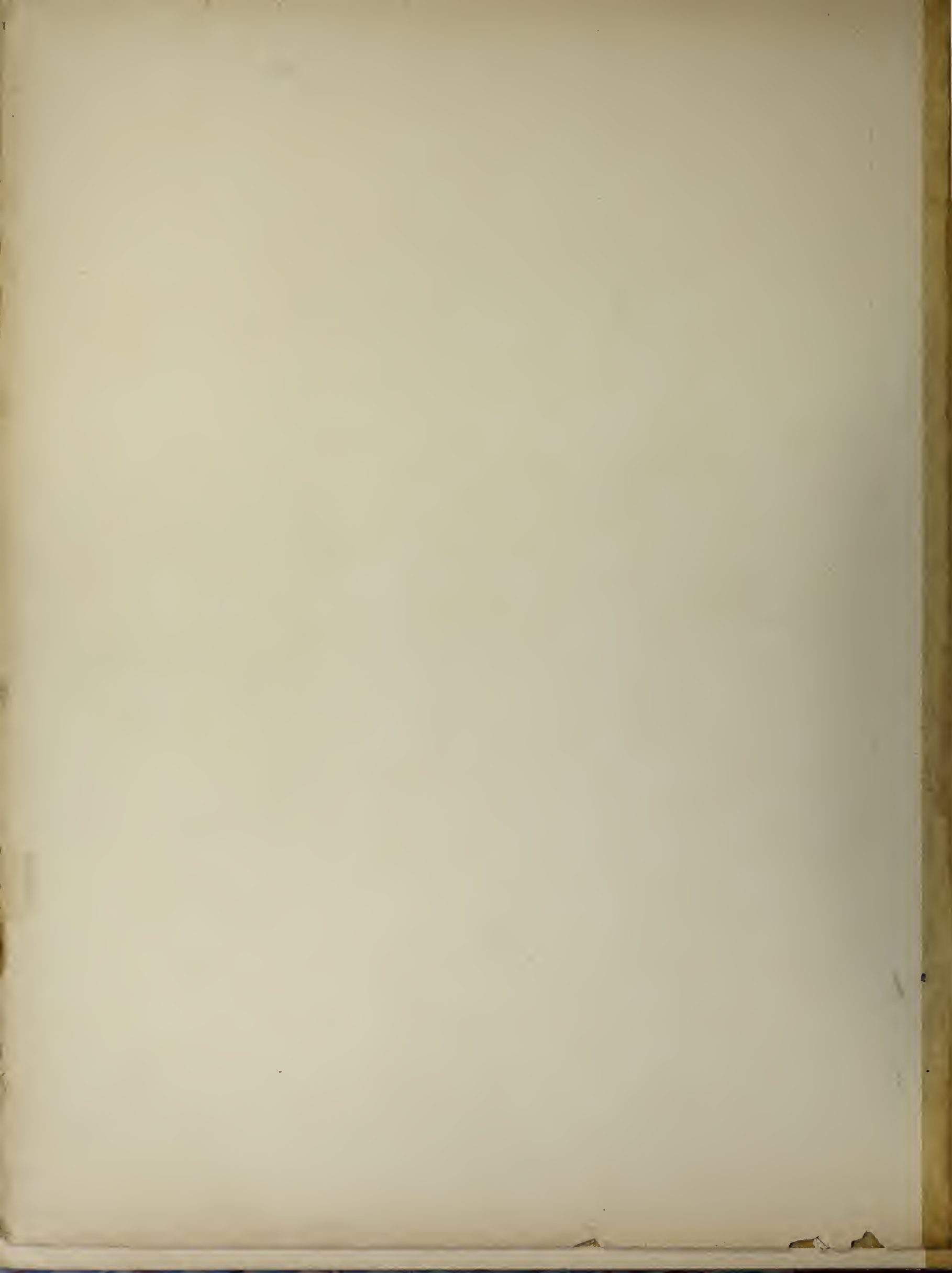



SPECIAL  
PERIOD.

90-5  
190

NA  
1168  
A34  
v.1

THE GETTY CENT.  
LIBRARY



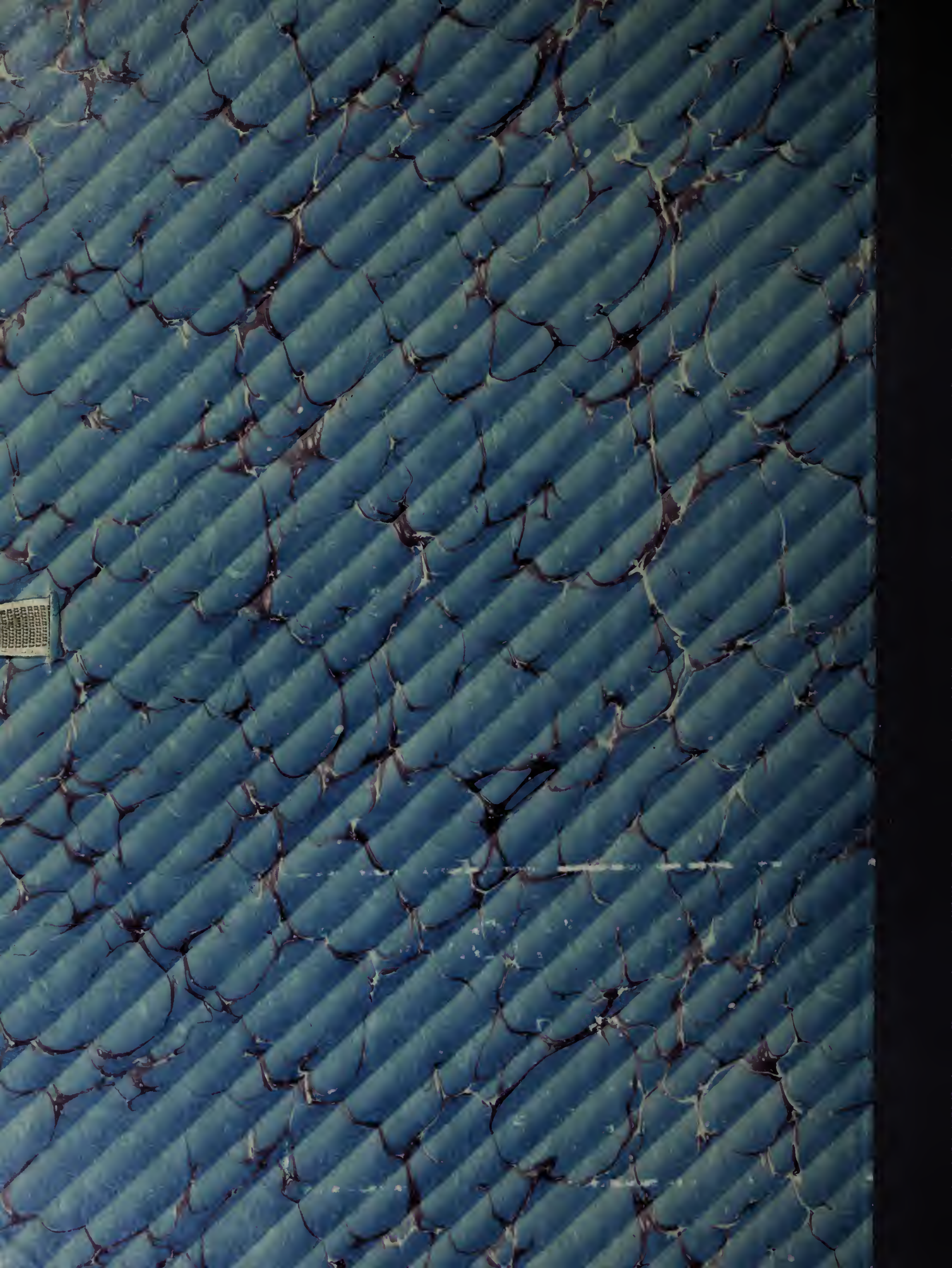

Small, illegible label on the left edge of the book cover.